

# Painel Covid - IFSP Suzano 17/11/22

## Dados da Grande SP:

### Internações:

Novas no dia	Varição semanal	Internações 14d/100m hab	Enfermaria	UTI	Óbitos - 14 - 100m hab
287	74,2%	13,3	52,1%	49,9%	0,4

## Dados de Suzano:

Boletim - 16/11/22- Último publicado

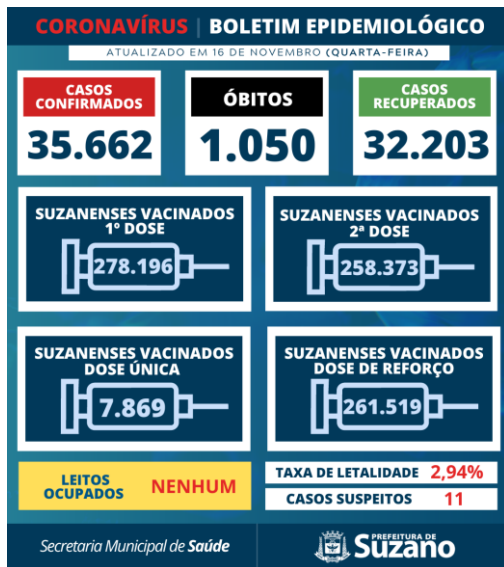

### Notícias:

<https://g1.globo.com/sp/mogi-das-cruzes-suzano/noticia/2022/11/16/alto-tiete-confirma-635-casos-conhecidos-de-covid-19-nesta-quarta-feira.ghtml>

<https://www.ifsp.edu.br/component/content/article/17-ultimas-noticias/3397-ifsp-lanca-comunicado-sobre-o-uso-de-mascaras>

<https://g1.globo.com/sp/mogi-das-cruzes-suzano/noticia/2022/11/11/media-movel-de-casos-de-covid-19-no-alto-tiete-registra-alta-de-1522percent-em-duas-semanas.ghtml>

**Comentários:** Trata-se de um novo surto

### Situação dos servidores:

-21 casos confirmados (7 Tec. Administrativo e 14 professores) - 01 caso em quarentena.

**-03 casos no mês de outubro / 01 suspeito novembro**

### Situação dos alunos:

-45 casos (33 confirmados)

**-09 notificações na última quinzena**

### PROTOCOLO:

-Em 16/11/2022 a Reitoria emitiu um comunicado reforçando a obrigatoriedade institucional de uso de máscaras em ambientes fechados, recomendando fortemente o mesmo aos câmpus. Nessa linha, em uma situação excepcional, o **uso de máscaras volta a ser obrigatório em espaços fechados** no IFSP Suzano.

-Caso o aluno ou servidor estiver **com sintomas de gripe** ou covid, o **uso da máscara é obrigatório**.

-Alunos ou servidores que estiverem com sintomas e tiveram contato com pessoas testadas positivos ou que efetivamente testaram positivo devem permanecer em casa (5 dias ou tempo indicado pelo médico) e informar para [ged.suzano@ifsp.edu.br](mailto:ged.suzano@ifsp.edu.br).

-Considerando o período de surto potencial, **recomendamos fortemente o uso de máscaras** em ambiente fechados.

### Mogi das Cruzes (16/11/22):

-UTI: 1 leitos em 236 (0,42%)

-Enfermaria: 6 leitos de 929 = 0,6%