



1ª JORNADA INCLUSIVA DO IFSP SUZANO

Tema: Educação inclusiva, autismo no mundo do trabalho e saúde mental no pós pandemia

16, 17 e 18
de novembro/21
Horário - 14h às 18h

Transmissão pelo Canal do
Youtube do IFSP Suzano
*Acesse nossa página nas datas
que o link estará disponível*

<http://szn.ifsp.edu.br/portal2/>

Sobre o evento:

A 1ª Jornada Inclusiva do IFSP Suzano é um evento idealizado pelo NAPNE (Núcleo de Apoio às Pessoas com Necessidades Educacionais Específicas) e CAPED (Comissão de Apoio Pedagógico) que buscará promover uma discussão sobre a temática da inclusão, bem como difundir informações sobre a educação inclusiva e a saúde mental no pós pandemia.

Inscrições para participação com link do MS Teams e obtenção de certificados de participação no evento:

<https://forms.gle/LbqmpT5xhRduS3k38>

Objetivos:

- Promover discussões e a sensibilização sobre o tema da inclusão em nossa comunidade;
- Apresentar ações relevantes no processo de educação inclusiva;
- Incentivar, em parceria com a Equipe de Formação Continuada, uma reflexão dos servidores e comunidade sobre a saúde mental e o mundo da educação no período pós pandemia.



1ª JORNADA INCLUSIVA DO IFSP SUZANO

Tema: Educação inclusiva, autismo no mundo do trabalho e saúde mental no pós pandemia

PROGRAMAÇÃO					
Dia	Horário	Atividade	Responsável	Mediador	Público-alvo
16/11/2021	14h00min/14h20min	Abertura oficial do evento	Prof.Zampini- IFSP	Rita / CAPED / Mariana	Alunos, servidores, externo
	14h20min/16h00min	Mesa redonda: Libras e educação inclusiva	Vinicius / Carol / Ricardo - IFSP		
	16h00min/18h00min	Mesa redonda: Educação Inclusiva do IFSP Suzano - CSP / NAPNE e CAPED (intercalar com depoimentos NAPNE)	Paulo, Cibele, Guilherme , CAPED / NAPNE		
17/11/2021	14h00min/14h30min	Pandemia e comportamento humano	Prof. Jairo Matozinhos - IFSP	Rita / Mariana	Alunos, servidores, externo
	14h30min/15h20min	Os profissionais da linha de frente na pandemia	Rogata Ap. Atamis - Diretoria - Educação Suz		
	15h20min/16h00min	Seção de perguntas e respostas	Jairo e Rogata		
	16h00min/16h30min	O ensino pós pandemia – ótica da saúde mental dos alunos e servidores	Marcele – psicóloga IFMG	Equipe FC + Rita / Mariana	Docentes e alunos
	16h30min/17h00min	O ensino pós pandemia – perspectivas do mundo da educação	Prof. Marco Maida (Forum Educação Suzano)		
	17h00min/18h00min	Mesa redonda – o ensino pós pandemia	Prof. Jairo Matozinhos – IFSP; Marcelle (IFMG); Marco Maida (Forum Educação Suzano) e Rogata (DES)		
18/11/2021	14h00min/14h25min	Alunos Autistas - Desafios para a direção escolar	Prof. Wagner Garo – IFSP SZN	Rita/ CAPED / Mariana	Alunos, servidores, externo
	14h35min/15h05min	A descoberta do autismo e os desafios para o mundo do trabalho	Sophia – Jornalista e Escritora		
	15h15min/15h45min	A importância da família para o autista	Dr. Odir – Advogado e Professor		
	15h55min/16h45min	O jovem e adulto autista no mundo do trabalho	Dr. Lucelmo Lacerda		
	16h45min/18h00min	Mesa redonda - autismo e mundo do trabalho	Sophia, Odir e Lucelmo		



1ª JORNADA INCLUSIVA DO IFSP SUZANO

Tema: Educação inclusiva, autismo no mundo do trabalho e saúde mental no pós pandemia

Mediação do evento:

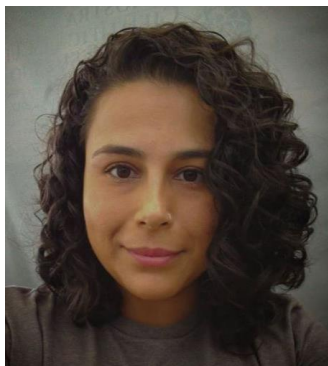

Mariana Bertolotti Alves Pereira

Possui graduação em Ciências Biológicas pela Universidade Estadual de Londrina (2007) e mestrado em Aqüicultura pela Universidade Federal do Rio Grande (2013). Atualmente é Técnico em Assuntos Educacionais do Instituto Federal de São Paulo.

Coordenação do evento:



Rita Schlinz

Rita Schlinz é Pedagoga, Especialista em Psicopedagogia e Educação Especial, Mestre em Formação de Gestores. Compõe a equipe da Coordenação Sociopedagógica do Câmpus Suzano e atua com inclusão no NAPNE do câmpus desde 2013.



1ª JORNADA INCLUSIVA DO IFSP SUZANO

Tema: Educação inclusiva, autismo no mundo do trabalho e saúde
mental no pós pandemia

Apresentação dos palestrantes participantes

Dia 16/11/2021 – Terça-feira



Dia 16/11/2021 – Terça-feira
14h20min às 16h00min – Libras e Educação Inclusiva
Mesa redonda com os participantes:



Ricardo Ferreira Santos

Tradutor e intérprete de Libras/Português (Prolibras 2008 e especialização 2012) Professor de Libras no Instituto Federal de São Paulo — (Campus Suzano) na disciplina Libras. Mestre em Linguística Aplicada e Estudo da Linguagem, PUC- São Paulo. Doutorando em Linguística Aplicada e Estudo da Linguagem, PUC-São Paulo. Participante do grupo de pesquisa: Linguagem, Identidade e Memória (Pontifícia Universidade Católica de São Paulo).



Vinicius de Souza Lucas

Licenciado em Letras, Especialista em Libras e Educação de Surdos, Proficiente em Libras como Tradutor e Intérprete de Libras - UFSC/INES/MEC (ProLibras 2015), Professor de Libras e Tradutor e Intérprete no IFSP.



Caroline Ribeiro dos Santos

Graduada em Letras Libras pela Universidade Federal do Amazonas – UFAM; Pós-graduação em Libras com docência no Ensino Superior – Educanorte. **Participo no grupo de pesquisa:** Inclusão Escolar na Rede de Educação Profissional Tecnológica. **Trajetória profissional:** Desde 2008, atuo como tradutora e intérprete de Libras nos contextos educacionais (Ensino superior), cultural, comunitário e midiático. Atualmente, sou Tradutora e intérprete de Libras no Instituto Federal de São Paulo – Campus Cubatão e Professora substituta de Língua Brasileira de Sinais –LIBRAS – IFSP/ Campus Suzano.



Dia 16/11/2021 – Terça-feira

16h00min às 18h00min – Educação Inclusiva no IFSP Suzano

Mesa redonda com os participantes:



Carlos Guilherme Cristelli Soares

Psicólogo e mestre em Psicologia pela Universidade Federal de São João del-Rei (UFSJ) Especialista em Psicologia Clínica em Gestalt-terapia e Análise Existencial pela Universidade Federal de Minas Gerais (UFMG). Já atuou na área de Psicologia do Trabalho e Organizacional e atualmente atua na área de Psicologia Escolar no IFSP.



Cibele Sales da Silva Lopes

Assistente Social do IFSP, Pedagoga, Psicopedagoga Clínica e Mestre em Gerontologia Social pela PUC São Paulo



Paulo Osni Silvério

Formado em Pedagogia, com especializações em Educação Especial, Psicopedagogia e Educação de Jovens e Adultos, é Mestre em Educação e atua como Pedagogo no IFSP desde 2009. Trabalhou por 18 anos como Professor na Educação Especial e Inclusiva, atualmente é Responsável pelo Núcleo de Apoio as Pessoas com Necessidades Específicas (NAPNE) do Campus Suzano.

Rita Schlinz

Rita Schlinz é Pedagoga, Especialista em Psicopedagogia e Educação Especial, Mestre em Formação de Gestores. Compõe a equipe da Coordenadoria Sociopedagógica do Câmpus Suzano e atua com inclusão no NAPNE do câmpus desde 2013.





1ª JORNADA INCLUSIVA DO IFSP SUZANO

Tema: Educação inclusiva, autismo no mundo do trabalho e saúde
mental no pós pandemia

Apresentação dos palestrantes participantes

Dia 17/11/2021 – Quarta-feira



Dia 17/11/2021 – Quarta-feira

14h00min às 16h00min – Impactos da pandemia

Palestras e mesa redonda:

Dia 17/11/2021 – Quarta-feira

14h00min às 14h30min

Palestra - Pandemia e Comportamento Humano



Jairo José Matozinho Cubas.

Biólogo, mestre em Ciências da Saúde pela UNIFESP. Professor da rede pública estadual e particular desde 1984. Atualmente professor com dedicação exclusiva no IFSP Suzano sendo responsável pelo LIB. Laboratório Integrado de Biologia onde desenvolve ensino, pesquisa e extensão nas áreas de Ensino de Ciências da Natureza e Educação Socioambiental.

Dia 17/11/2021 – Quarta-feira

14h30min às 15h20min

Palestra – Os profissionais da linha de frente na pandemia



Rogata Aparecida Atanes Netto

Possui graduação em Educação Física pela Universidade de Mogi das Cruzes (1990), graduação em Pedagogia pela Universidade de Mogi das Cruzes (1998), graduação em Habilitação em Administração Escolar pela Universidade de Mogi das Cruzes (1999), graduação em Habilitação em Recursos Humanos pela Universidade de Mogi das Cruzes (1998), graduação em Habilitação em EDAC pela Universidade Faculdade Metropolitanas Unidas (2001) e mestrado em Semiótica, Tecnologias de Informação e Educação pela Universidade Braz Cubas (2007). Atualmente é pcnp de ed. especial e sociologia - Diretoria de Ensino - Região de Suzano. Tem experiência na área de Educação, com ênfase em Educação, atuando principalmente nos seguintes temas: mercado de trabalho, educação, inclusão, educação especial e relacionamento interpessoal.



Dia 17/11/2021 – Quarta-feira

16h00min às 18h00min – Educação pós pandemia

Palestra e mesa redonda com os participantes:

Dia 17/11/2021 – Quarta-feira

16h00min às 16h30min

Palestra - O ensino pós pandemia – ótica da saúde mental dos alunos e servidores



Marcelle Christiane Gomes do Nascimento Barros

Psicóloga, especialista em dependência química, neuropsicóloga e mestre em educação. Atuou desde 2014 como psicóloga educacional no IFSP campus Suzano e agora compõe o quadro de servidores do IFMG campus Sabará. Tem interesse nas questões cognitivo-comportamentais de prevenção e conscientização dos fatores de saúde mental como a regulação emocional, controle do stress, ansiedade, depressão, compulsividades, perfeccionismo e outras questões que influenciem nos processos educativos.

Dia 17/11/2021 – Quarta-feira

16h30min às 17h00min

Palestra - O ensino pós pandemia – perspectivas do mundo da educação



Marco Aurélio Pinheiro Maida

Professor da Faculdade Piaget, Mestre em Educação pela Faculdade de Educação da Universidade de São Paulo, Membro do Instituto de Pesquisa em Educação de Suzano (IPES), Membro do Fórum Municipal de Educação de Suzano.

Mediação e organização da Equipe de Formação Continuada do IFSP Suzano



1ª JORNADA INCLUSIVA DO IFSP SUZANO

Tema: Educação inclusiva, autismo no mundo do trabalho e saúde
mental no pós pandemia

Apresentação dos palestrantes participantes

Dia 18/11/2021 – Quinta-feira



Dia 18/11/2021 – Quinta-feira

14h00min às 18h00min – Autismo e mundo do trabalho

Palestra e mesa redonda com os participantes:

Dia 18/11/2021 – Quinta-feira

14h30min às 15h00min

Palestra – A descoberta do autismo e os desafios para o mundo do trabalho

Sophia Silva de Mendonça

- 24 anos, é bacharela em Jornalismo pelo Centro Universitário de Belo Horizonte (UniBH), escritora, apresentadora e mestranda em Comunicação Social, na linha de pesquisa Comunicação, Territorialidades e Vulnerabilidades pela Universidade Federal de Minas Gerais (UFMG). É bolsista da Fundação de Amparo à Pesquisa de Minas Gerais (FAPEMIG) e membro do Afetos, grupo de pesquisa em Comunicação, Acessibilidade e Vulnerabilidades. Foi diagnosticada autista aos 11 anos, em 2008. Mantém o site O Mundo Autista no Portal UAI e o canal do YouTube Mundo Autista desde 2015. É autora de sete livros e diretora do documentário "AutWork - Autistas no Mercado de Trabalho" (2021).



Dia 18/11/2021 – Quinta-feira

15h15min às 15h45min

Palestra – A importância da família para o autista

Odir Züge Junior

Bacharel, mestre e doutor em Direito pela FD/USP, professor universitário há mais de 20 anos, autista, ex conselheiro municipal de São Paulo no CMTT.



Dia 18/11/2021 – Quinta-feira

15h55min às 16h45min

Palestra – O jovem e o adulto autista no mundo do trabalho

Lucelmo Lacerda

Pós-Doutorado em Psicologia pela UFSCar, estudando a inclusão escolar da pessoa com TEA, Doutor em Educação pela PUC-SP, Mestre em História pela PUC-SP, Historiador, Especialista em Educação Especial, Inclusiva e Políticas de Inclusão. Pesquisa a representação da pessoa com TEA, Inclusão escolar, Mediação escolar em processos inclusivos.





1ª JORNADA INCLUSIVA DO IFSP SUZANO

Tema: Educação inclusiva, autismo no mundo do trabalho e saúde
mental no pós pandemia

Dúvidas / contatos com a organização:
ged.suzano@ifsp.edu.br