

BLOCO L

LEGENDA
 A CONSTRUIR - BLOCO L

Escala Gráfica
 1:100
 10m

Formas de Linha:
 A0-1190 x 840
 Assinatura
 Magno
 Ano
 2011

MPS
 R. BATATAZ, 602, C/21
 TEL: (011) 3889 0909

MAGNO TAKASHI INOUE
 CREA Nº 5060039765

NOTA

| |
|--|
| |
| |
| |
| |
| |
| |
| |
| |
| |
| |
| |
| |
| |
| |
| |
| |
| |
| |
| |
| |
| |
| |



PREFEITURA MUNICIPAL DE SUZANO
 SECRETARIA MUNICIPAL DE POLÍTICA URBANA - SEMPUR
 Rua Barret, 591 - Cep 08675-902 - Centro - Suzano - SP - Área (11) 456204



Construção de CEFET SUZANO
 Tipo:
 Implantação
 Endereço da Implantação:
 Avenida Mogi das Cruzes
 Autor do Projeto:
 Arq. Magno T. Inoue

Disciplina:
 Arquitetura
 Etapa:
 Implantação
 Folha:
 s/escala

Folha
A
 01
 de 01

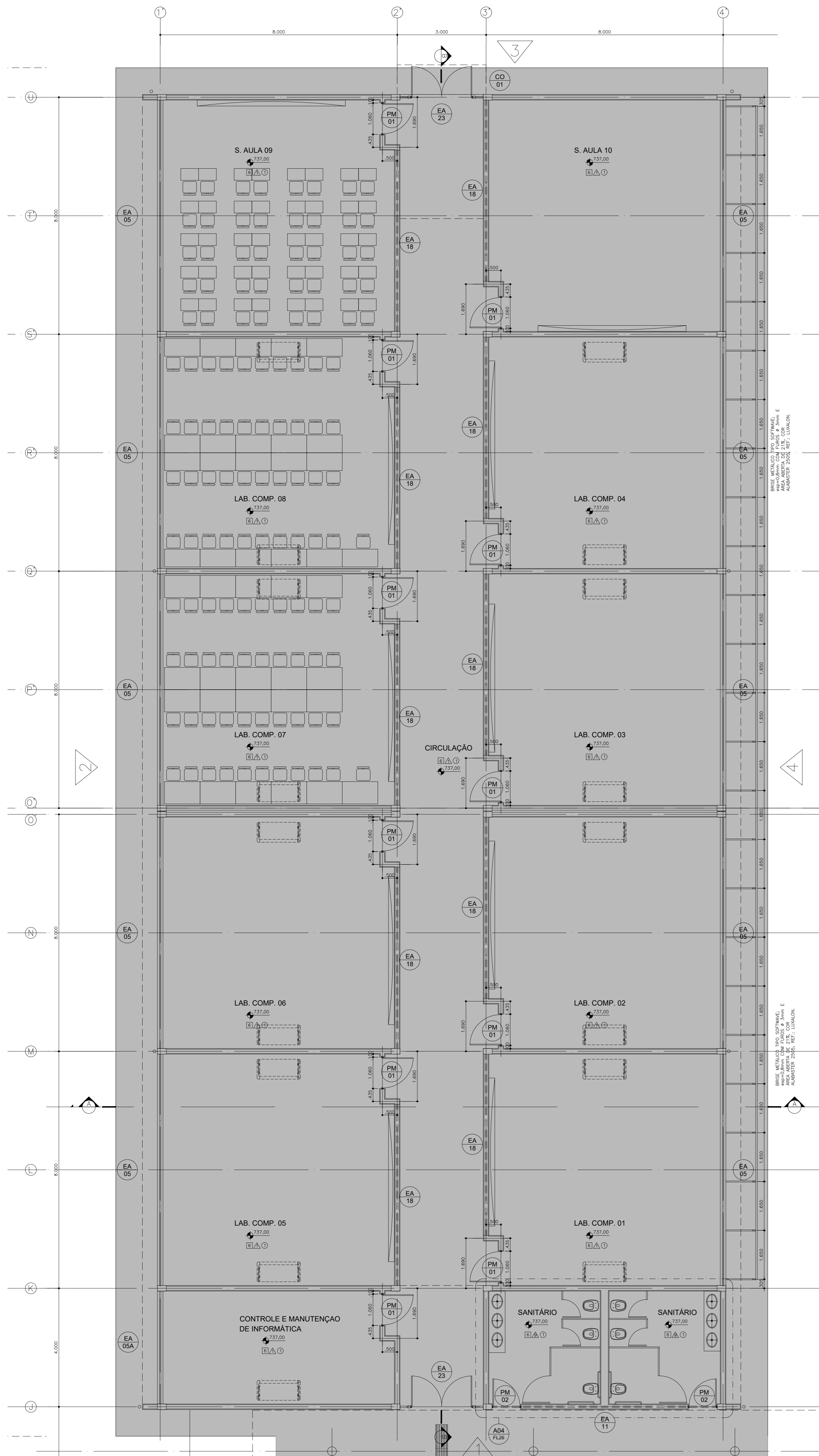

BLOCO L - PLANTA
escala 1:75

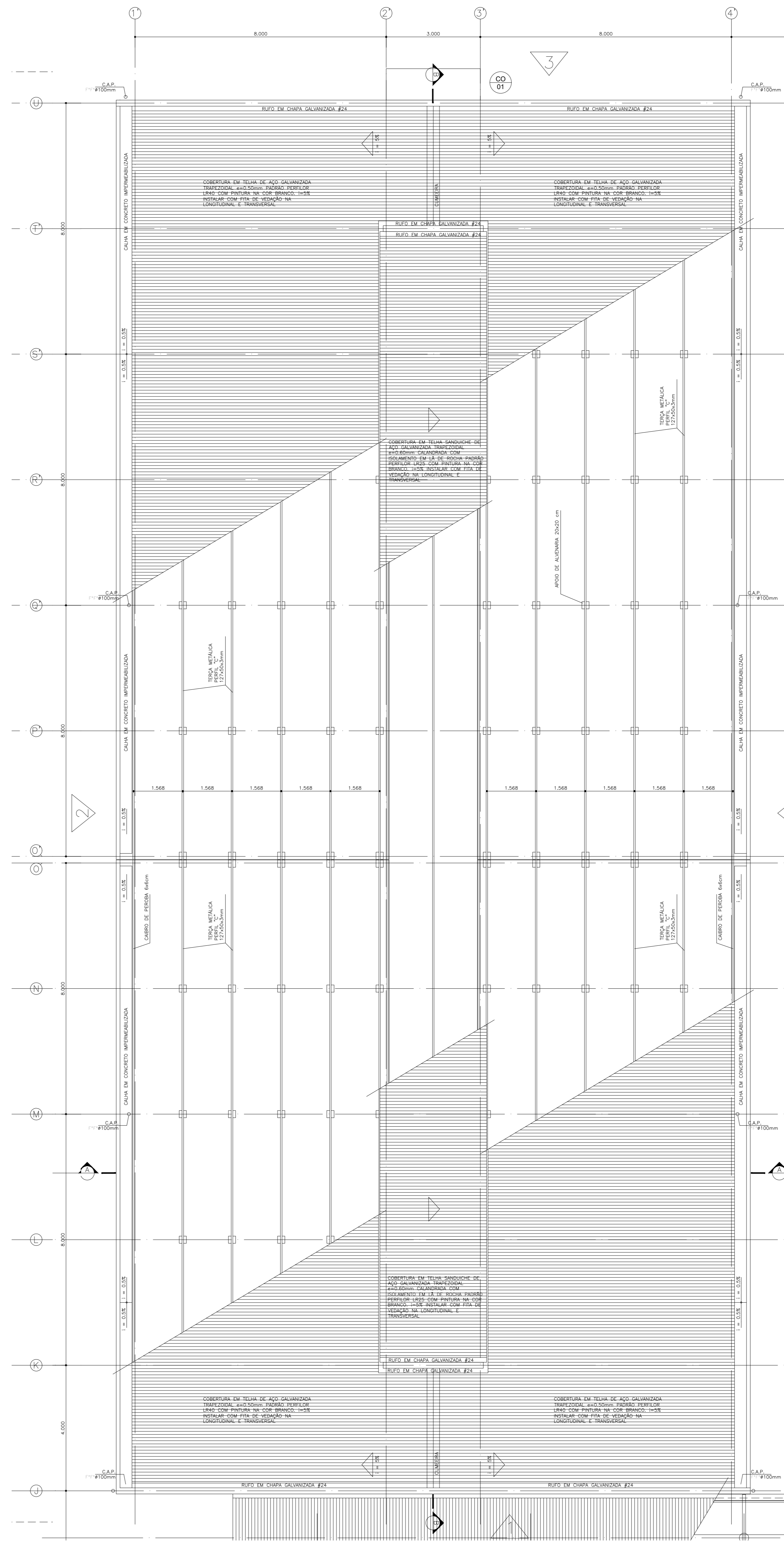

BLOCO L - PLANTA COBERTURA
escala 1:75

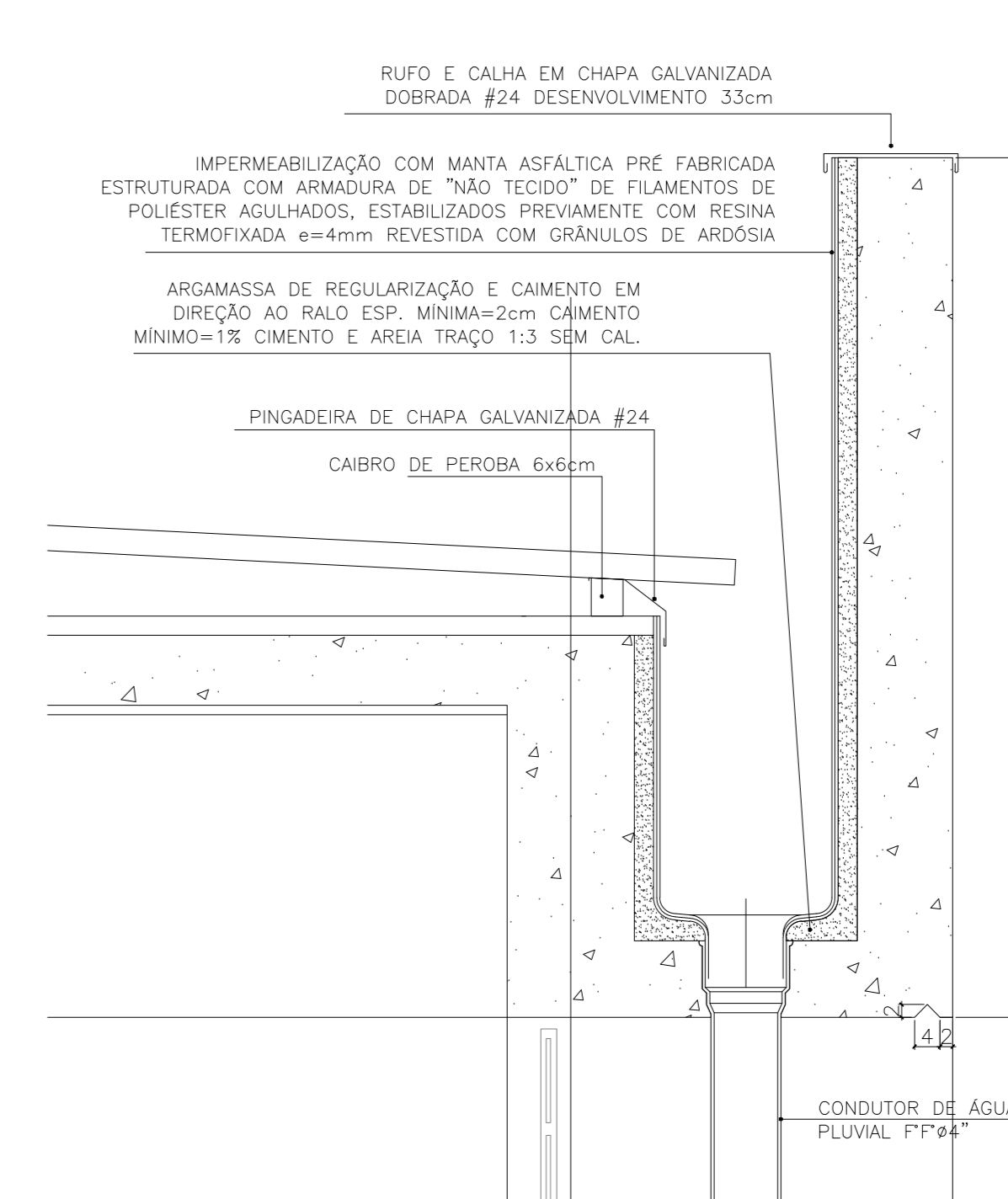

DET. IMPERMEABILIZAÇÃO CALHA
escala 1:10

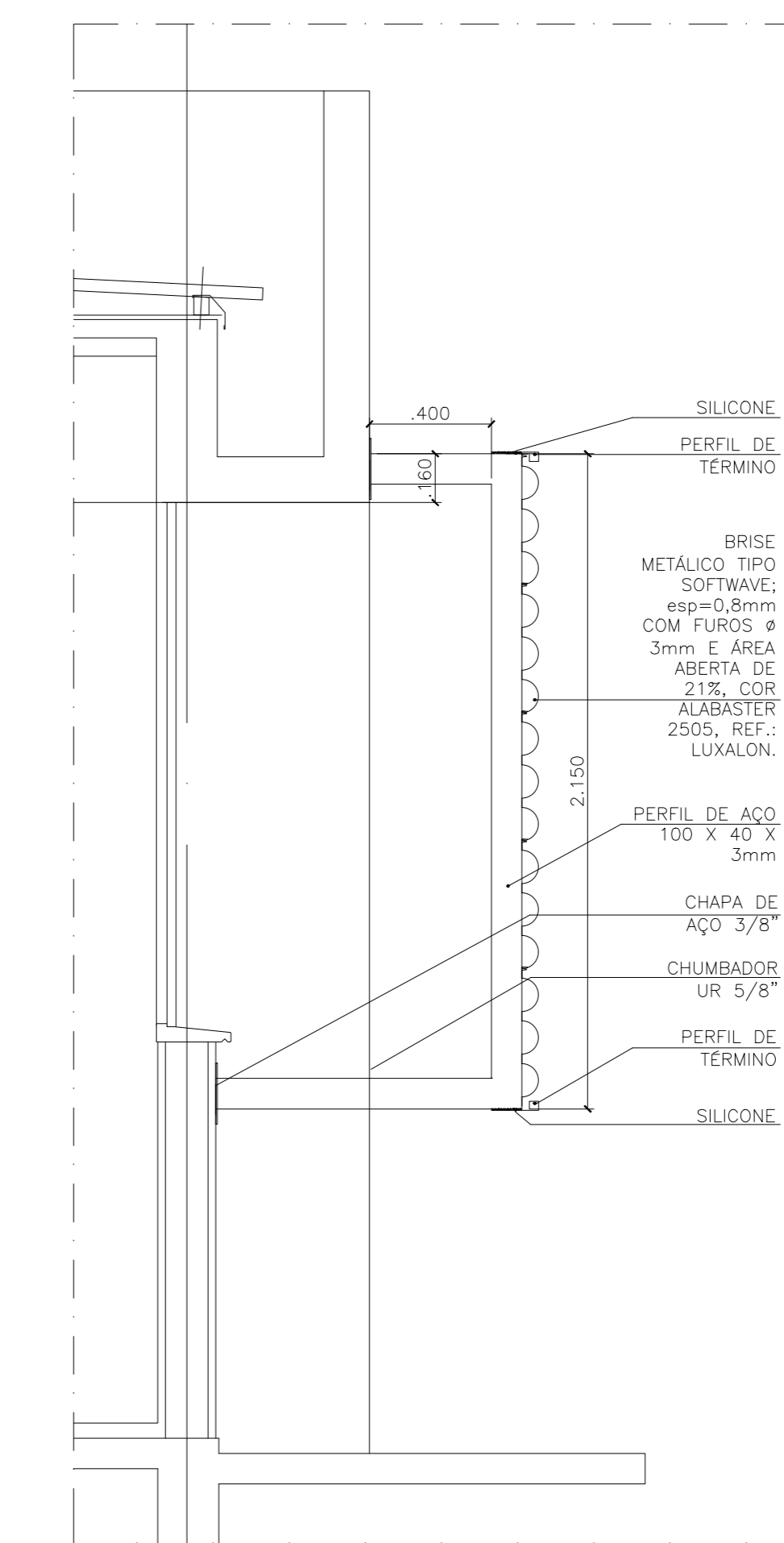

DET. QUEBRA SOL PARA BLOCOS J e K/L
CORTE
escala 1:20

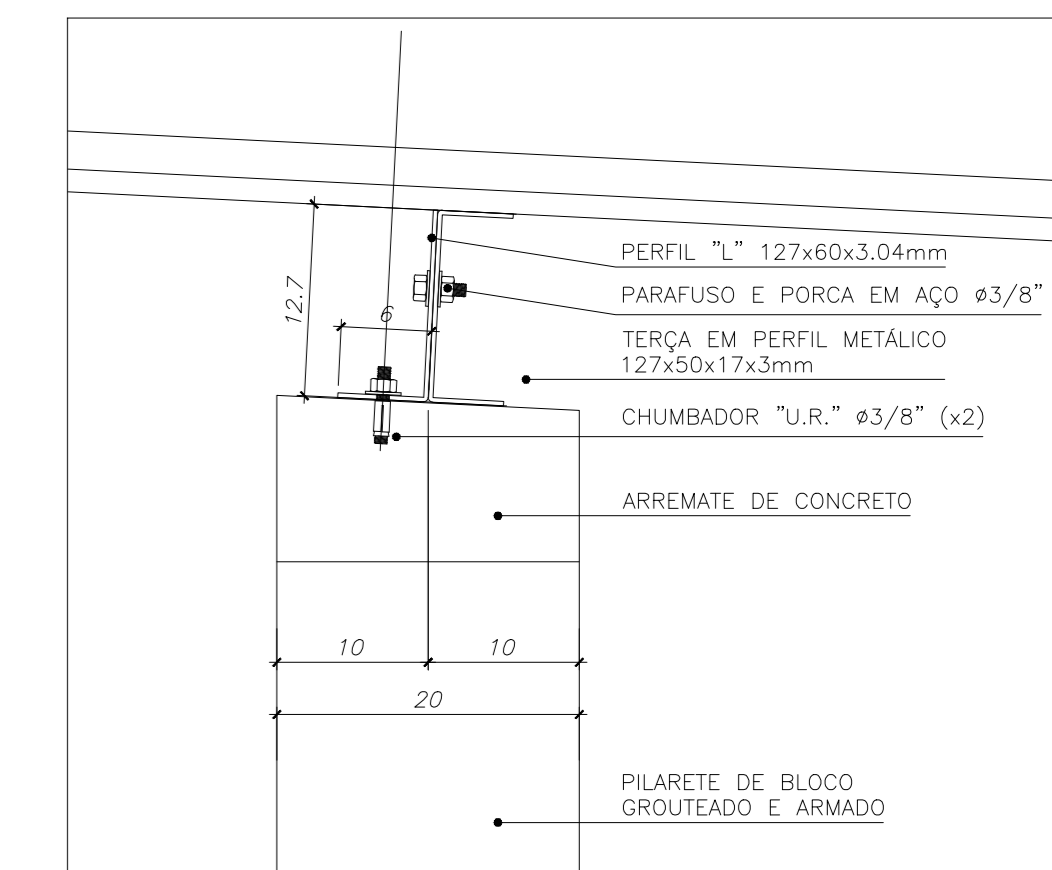

DET. FIXAÇÃO DA TERÇA
escala 1:5

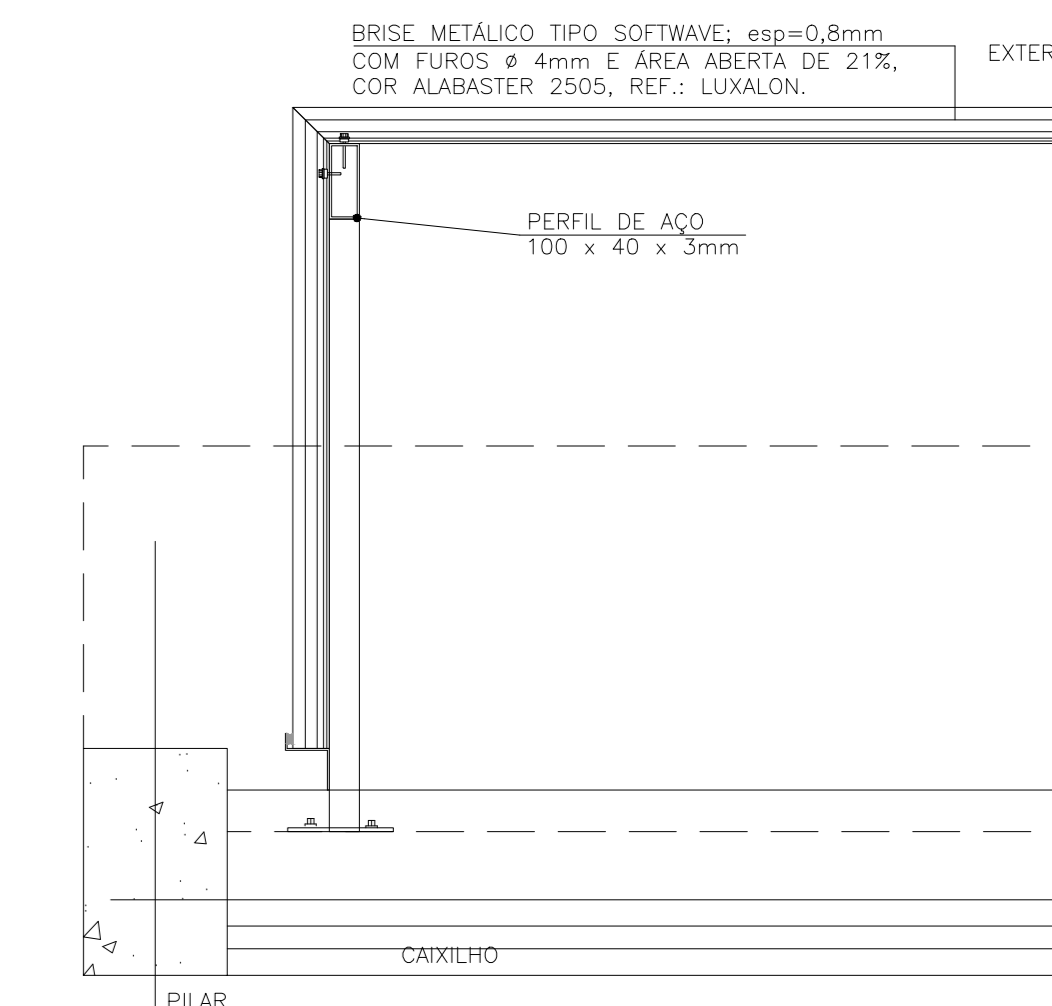

DET. FIXAÇÃO DO QUEBRA SOL PLANTA
escala 1:10

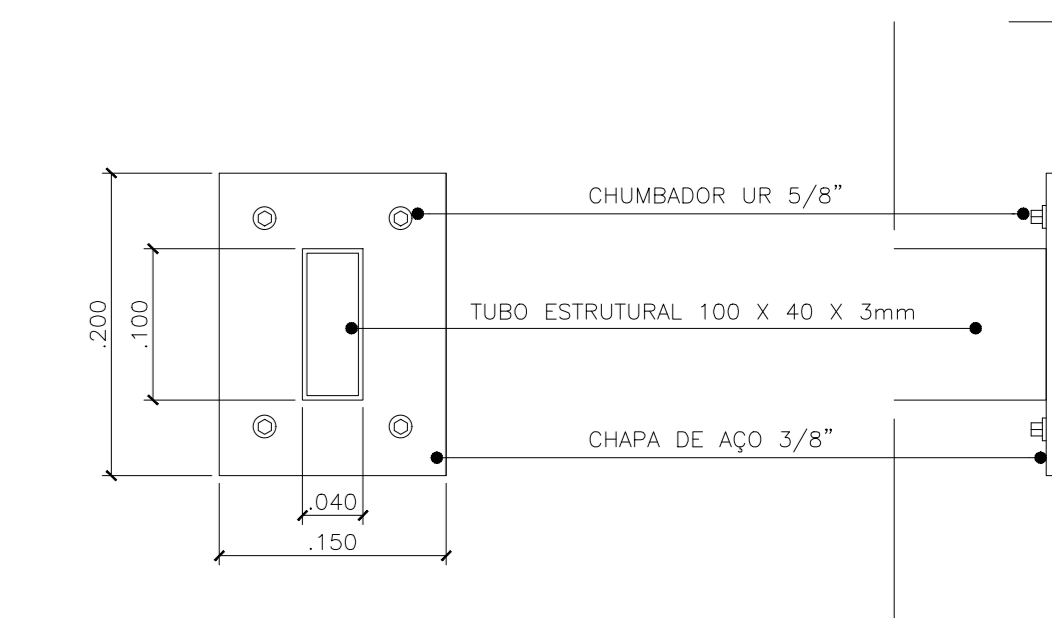

DET. FIXAÇÃO DO QUEBRA SOL NA ALVENARIA
escala 1:10

NOTA
BRISES DOS BLOCOS F, G, J e K/L A SEREM CONSTRUÍDOS NA FASE 2, VER DETS

Escala Gráfica
 0 10m 20m 30m
 Projeto: Magno
 2011
 R. BATATAES, 802, CJ21
 MAGNO TAKASHI INOUE
 CREA N° 5060639765

NOTA

1. PISO VINÍLICO esp=2,0mm EM MANTA 2x20m / PAREDE: PAINEL ABSOLUTO ACÚSTICO CÔNICOS CORES: 764 NEPTUNE, 541 MERCURY. REF.: FACIMAC.
2. EXCLUIDO
3. EXCLUIDO
4. EXCLUIDO
5. EXCLUIDO
6. PISO EM GRANULITE MOLHADO NO LOCAL
7. PISO DE CONCRETO FOX 18 MFA ALISADO COM EQUIPAMENTO MECÂNICO RETENSO COM JUNTA SECA A CADA 1,80m
8. PISO DE BORRACHA COLADA EM PLAZAS DE 50x50cm PAINEL LISO NA COR CINZA 0330, REF.: DAUD
9. ASSALHO DE MADEIRA L=10m
10. PISO EM CIMENTO DESEMPENADO E PINTADO SOBRE CONTRAPISO DE 10cm
11. PISO EPDM MULTILAYER COM AMARELO REF. DELTA

acabamentos - PAREDES INTERNAS

1. PINTURA LATEX SOBRE LAJE COM CONTRAPISO, EMBOÇO, REBOCO COM BRANCO REF. SUANIL
2. EXCLUIDO
3. EXCLUIDO
4. EXCLUIDO
5. EXCLUIDO
6. EXCLUIDO
7. EXCLUIDO
8. EXCLUIDO
9. ADILDO BRANCO 20 x 20cm - ATE A ALTURA DA VIGA, SOBRE CHAPISCO E EMBOÇO. REF. ELIANE
10. SANFONA PISO RETO RENOVADO COM PÉREO EM ALUMINIO E REVESTIDA COM LAMINADO MILIMÉTRICO. REFERÊNCIA SIMOPAC
11. ELEMENTO VAZIO DE CONCRETO PAINEL 1425 16x19x20cm REF. NEXERY

acabamentos - FORROS

1. PINTURA LATEX SOBRE LAJE COM CONTRAPISO, EMBOÇO, REBOCO COM BRANCO REF. SUANIL
2. FERRO DE GESSO EM PLACA BOVIDOR, COM PINTURA LATEX COR: BRANCO REF. SUANIL

acabamentos - EXTERIORS (ver elevações)

1. CONDICIONER, PARRAS DE ENVELAR, PARRAS E PORTES METÁLICOS RECEBERÃO PINTURA EMALTE COR REF. 0140 SUANIL / SOBRE PAREDE ANODIZANTE
2. TODOS OS CARRETES SERÃO DE ALUMINIO COM PINTURA ELETROSTÁTICA BRANCA. REF.: EQUIPAMENTAL - QUALIDADE TECH 25.
3. AS PORTAS DE MADEIRA E FERRAS DE PROTEÇÃO, RECEBERÃO PINTURA EMALTE COR AZUL FRANÇA REF. 0140 SUANIL, SOBRE MASSA REGULACIONAL
4. REVESTIMENTO EM TEXTURA ACABADA E PINTURA ACABADA NA COR VERDE
5. OS PISOS DO PISO INTERNO E CIRCULAÇÃO ENTRE OS BLOCOS SERÃO EM CIMENTADO DESEMPENADO ALGADO
6. OS PISOS DO PISO EXTERNO E QUADRA SERÃO EM CONCRETO

PREFEITURA MUNICIPAL DE SUZANO
SECRETARIA MUNICIPAL DE POLÍTICA URBANA - SEMPUR
 Rua Barroel, 551 - Cep 08675-982 - Centro - Suzano - SP - fone (11) 4763-046

Construção de CEFET SUZANO
 Planta Térreo, Planta de Cobertura e Dets. - Bloco K e L
 Arq. Magno T. Inoue

Escala: Arquitetura
 Tipo: Projeto Executivo
 Indicada: 3cm

Fone: A
 18
 01

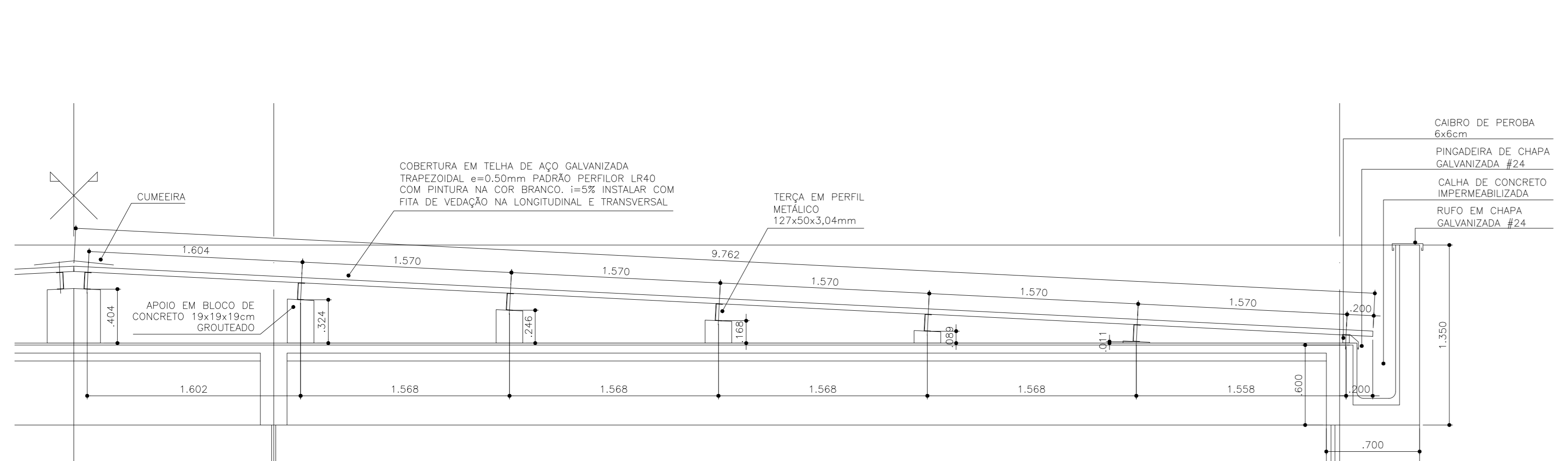

DET. COBERTURA - CORTE 1
escala 1:25

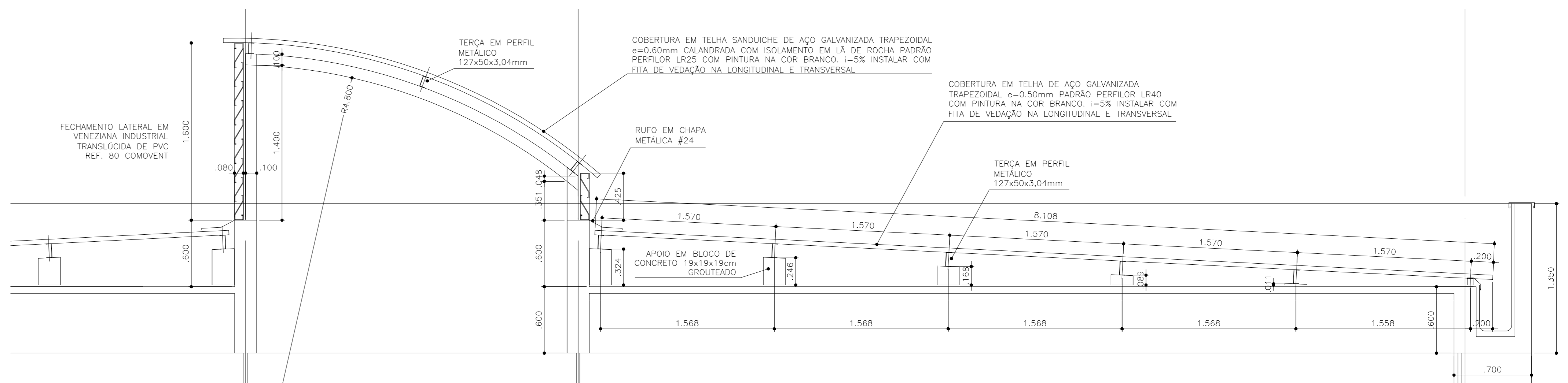

DET. COBERTURA - CORTE 2
escala 1:25

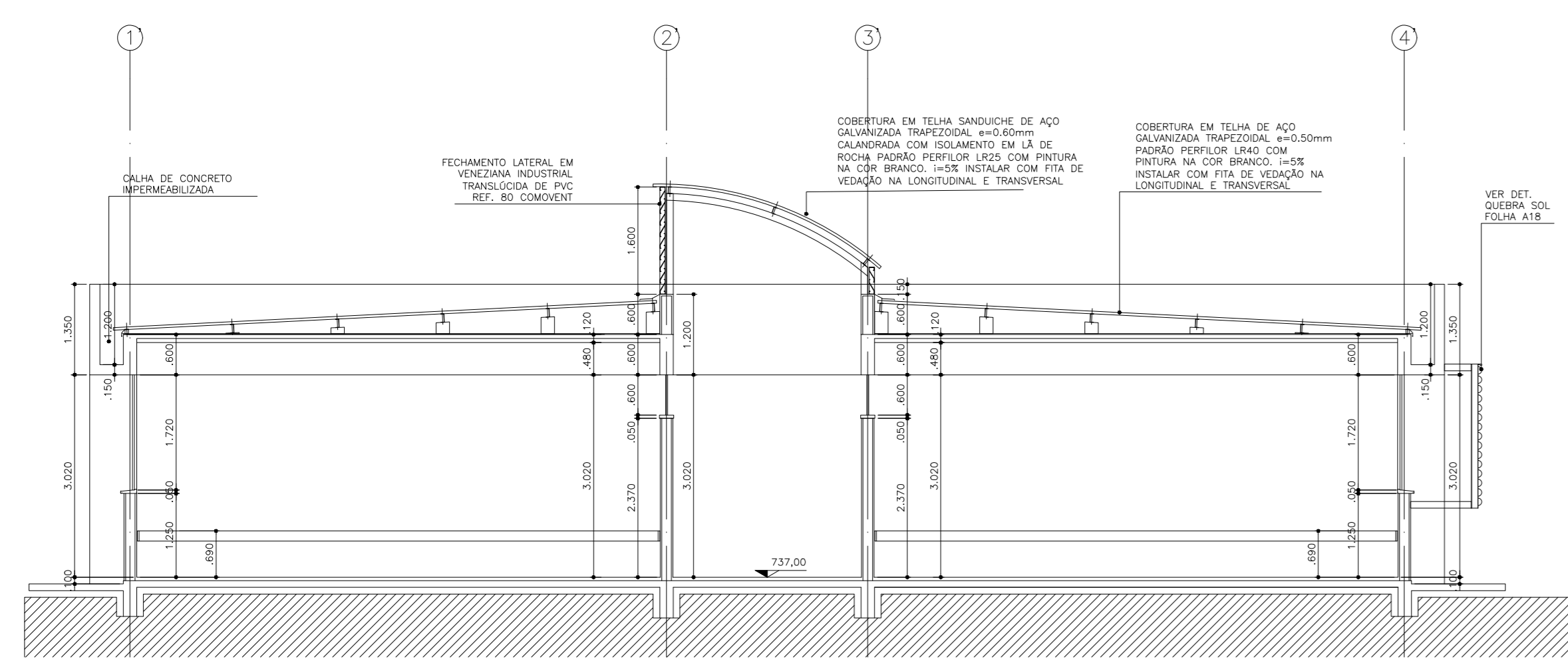

BLOCO L - CORTE A-A
escala 1:75

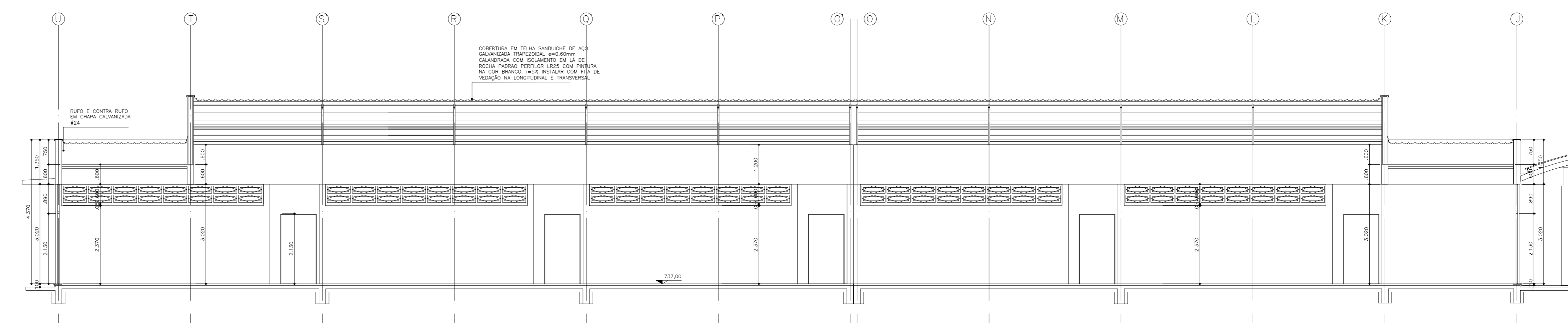

BLOCO L - CORTE B-B
escala 1:75

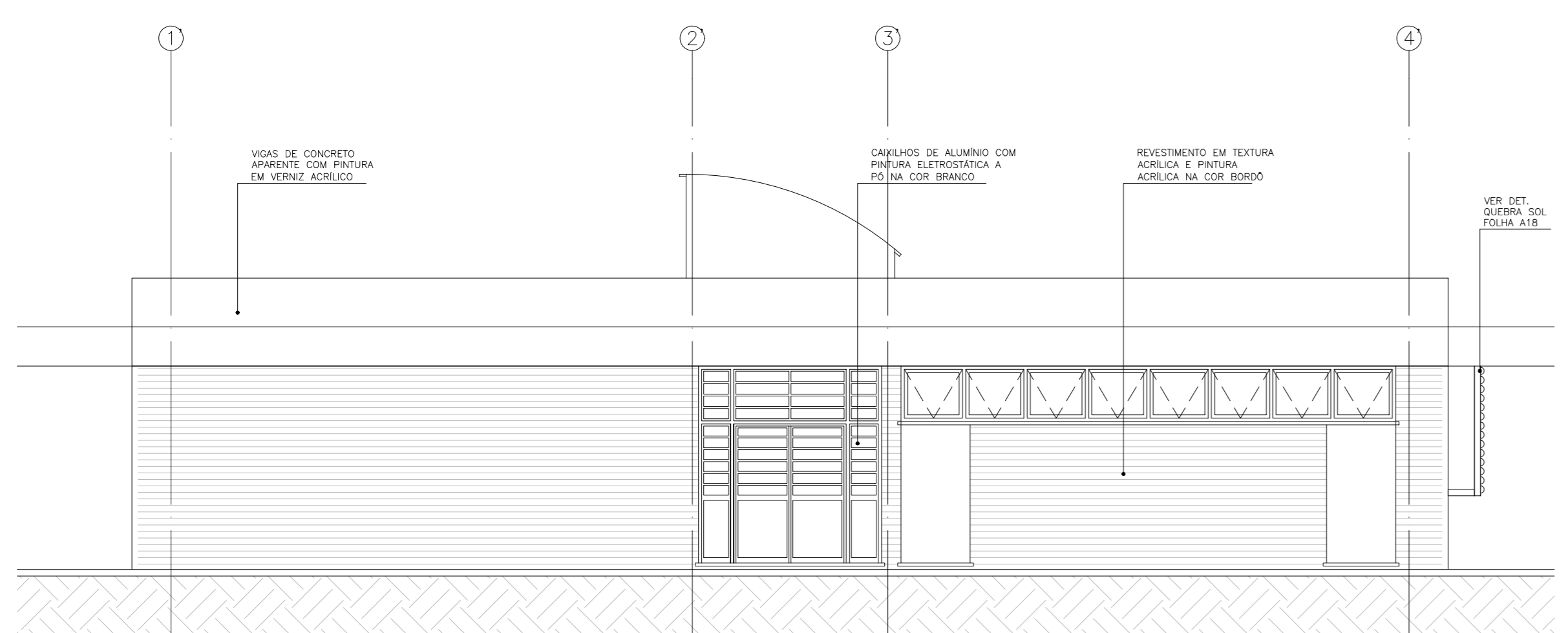

BLOCO L - ELEVACÃO 1
escala 1:75

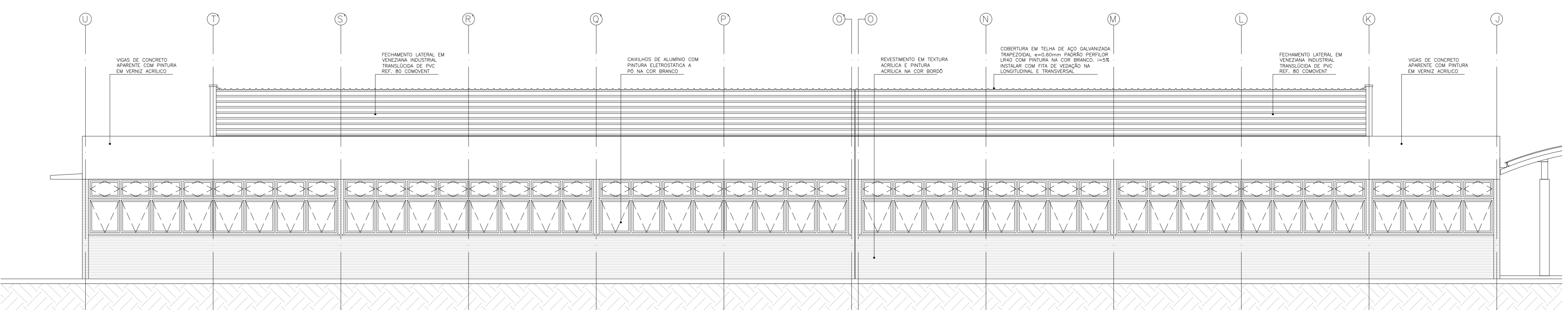

BLOCO L - ELEVACÃO 2
escala 1:75

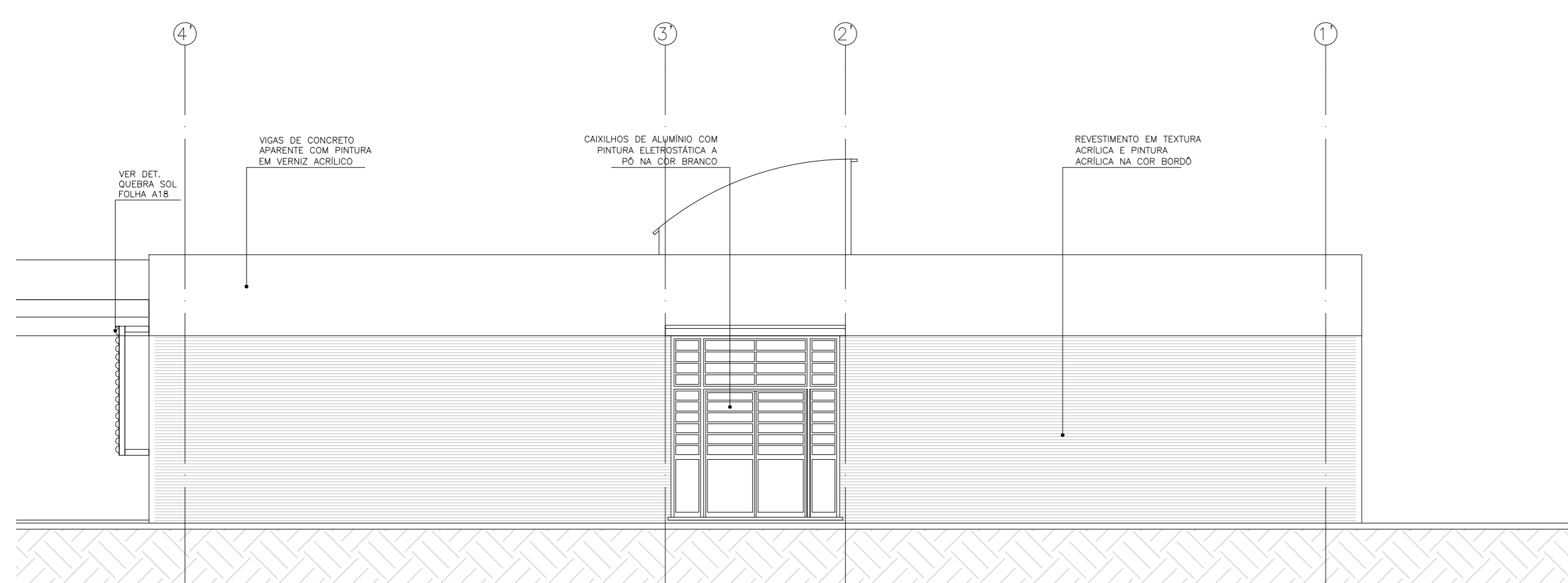

BLOCO L - ELEVACÃO 3
escala 1:75

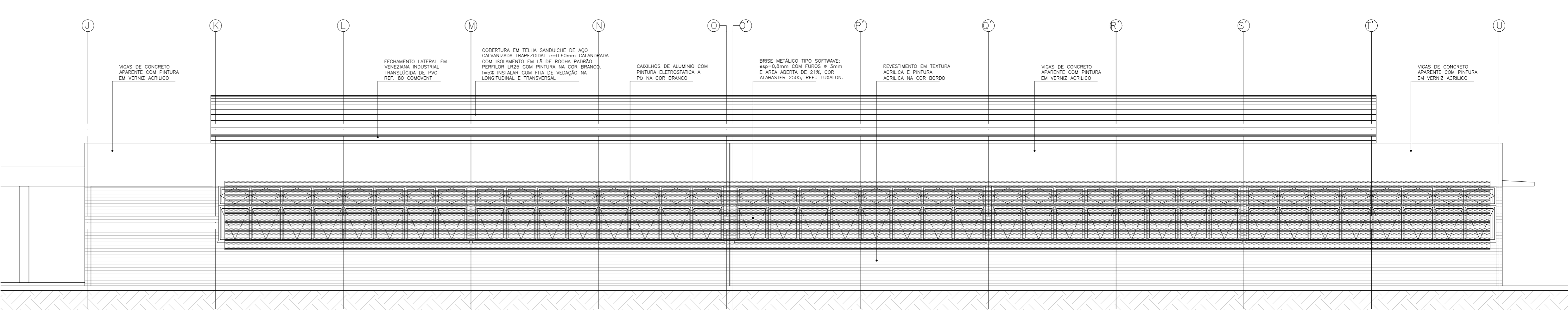

BLOCO L - ELEVACÃO 4
escala 1:75

NOTA

BRISAS DOS BLOCOS F, G, J e K
A SEREM CONSTRUÍDOS NA
FASE 2, VER DETS

Escala Gráfica

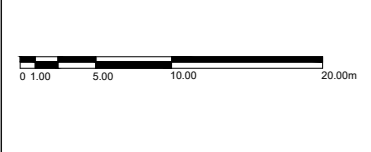

Projeto em Carta
A0-1199 x 840
Autores
Magno
Toschi
2011

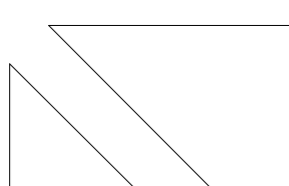

R. BATATAES, 802, CJ21
TEL: (011) 3889 0909

MAGNO TAKASHI INOUE
CREA Nº 5060639765

NOTA

| | |
|--|--|
| 1. PISO VINÍLICO esp=3mm EM MANTA 2x20m / PADRÃO PARELHA ABSOLUTA UNO CORES, 996 LINOPRAT, 782 LINOWARNING, REF. FAZEMAC. | 2. EXCLUIDO |
| 2. PISO VINÍLICO esp=3mm EM MANTA 2x20m / PADRÃO PARELHA ABSOLUTA ACUSTIC COSMIC CORES, 764 NEPTUNE, 549 MERCURY, REF. FAZEMAC. | 3. EXCLUIDO |
| 3. EXCLUIDO | 4. EXCLUIDO |
| 4. EXCLUIDO | 5. EXCLUIDO |
| 5. EXCLUIDO | 6. PISO CERÂMICO DE ALTA RESISTÊNCIA ANTIQUARANTE / 30 / MONOGUINHA, 30x30cm / COM INH. RESQATE COM A MESMA CERÂMICA H = 7,5cm, REF. CERDRA, PADRÃO PÉTRA M3 |
| 6. PISO CERÂMICO DE ALTA RESISTÊNCIA ANTIQUARANTE / 30 / MONOGUINHA, 30x30cm / COM INH. RESQATE COM A MESMA CERÂMICA H = 7,5cm, REF. CERDRA, PADRÃO PÉTRA M3 | 7. PISO DE CONCRETO FCK 18 MPA ALISADO COM EQUIPAMENTO MECÂNICO RESISTIVO COM JUNTA SECA A CADA 1,80m |
| 7. PISO DE CONCRETO FCK 18 MPA ALISADO COM EQUIPAMENTO MECÂNICO RESISTIVO COM JUNTA SECA A CADA 1,80m | 8. PISO DE BORRACHA COLADA EM PLACAS DE 50x50cm PADRÃO LISO NA COR CINZA 0330, REF.: DAUD |
| 8. PISO DE BORRACHA COLADA EM PLACAS DE 50x50cm PADRÃO LISO NA COR CINZA 0330, REF.: DAUD | 9. ASSALHO DE MADEIRA L=10m |
| 9. ASSALHO DE MADEIRA L=10m | 10. PISO EM CIMENTADO DESEMPENHADO E PANTADO SOBRE CONTRAPISO DE 10cm |
| 10. PISO EM CIMENTADO DESEMPENHADO E PANTADO SOBRE CONTRAPISO DE 10cm | 11. PISO EPDM MULTILAYER COM AMARELO REF. DELTA |
| 11. PISO EPDM MULTILAYER COM AMARELO REF. DELTA | |

acabamentos - PAREDES INTERNAS

| | |
|---|---|
| 1. PINTURA ACILICA / ACRILICO / COM BRANCO / SOBRE GESSO ATE A ALTURA DA VIGA, REF.: SANAL | 2. EXCLUIDO |
| 2. EXCLUIDO | 3. EXCLUIDO |
| 3. EXCLUIDO | 4. EXCLUIDO |
| 4. EXCLUIDO | 5. EXCLUIDO |
| 5. EXCLUIDO | 6. EXCLUIDO |
| 6. EXCLUIDO | 7. EXCLUIDO |
| 7. EXCLUIDO | 8. EXCLUIDO |
| 8. EXCLUIDO | 9. ADILDO BRANCO 20 x 20cm - ATE A ALTURA DA VIGA, SOBRE CHAPISCO E EMBOÇO, REF.: ELIANE |
| 9. ADILDO BRANCO 20 x 20cm - ATE A ALTURA DA VIGA, SOBRE CHAPISCO E EMBOÇO, REF.: ELIANE | 10. SANITÁRIA PISO RETO REMOVAL COM PISO EM ALUMÍNIO E REVESTIDA COM LAMINADO MILIMÉTRICO, REFERÊNCIA OMOPLAC |
| 10. SANITÁRIA PISO RETO REMOVAL COM PISO EM ALUMÍNIO E REVESTIDA COM LAMINADO MILIMÉTRICO, REFERÊNCIA OMOPLAC | 11. ELEMENTO VAZIO DE CONCRETO PADRÃO 1425 19x19x20cm, REF. NEXBY |
| 11. ELEMENTO VAZIO DE CONCRETO PADRÃO 1425 19x19x20cm, REF. NEXBY | |

acabamentos - FORROS

| | |
|---|---|
| 1. PINTURA LATEX SOBRE LAJE COM CHAPISCO, COM PINTURA LATEX COR: BRANCO REF.: SANAL | 2. FORRO DE GESSO EM PLACA 60x60cm, COM PINTURA LATEX COR: BRANCO REF.: SANAL |
| 2. FORRO DE GESSO EM PLACA 60x60cm, COM PINTURA LATEX COR: BRANCO REF.: SANAL | |

acabamentos - EXTERIORS (ver elevações)

| | |
|--|--|
| 1. CONDICIONER, PORTAS DE ENVELAR, PORTAS E PORTÕES METÁLICOS RECEBERÃO PINTURA EMBOÇO COM AMARELO CORD REF. 0140 SANAL / SOBRE PISO DE ANODIZANTE | 2. TODOS OS CARRINHOS SERÃO DE ALUMÍNIO COM PINTURA ELETROLÍTICA BRANCA, REF.: ESTADIMENTAL - QUALIDADE TECH 25. |
| 2. TODOS OS CARRINHOS SERÃO DE ALUMÍNIO COM PINTURA ELETROLÍTICA BRANCA, REF.: ESTADIMENTAL - QUALIDADE TECH 25. | 3. AS PORTAS DE MADEIRA E FAXAS DE PROTEÇÃO, RECEBERÃO PINTURA EMBOÇO COM AMARELO CORD REF. 0140 SANAL, SOBRE MASSA REGULARIZADORA |
| 3. AS PORTAS DE MADEIRA E FAXAS DE PROTEÇÃO, RECEBERÃO PINTURA EMBOÇO COM AMARELO CORD REF. 0140 SANAL, SOBRE MASSA REGULARIZADORA | 4. REVESTIMENTO EM TEXTURA ACILICA E PINTURA ACILICA NA COR BOBÓ |
| 4. REVESTIMENTO EM TEXTURA ACILICA E PINTURA ACILICA NA COR BOBÓ | 5. OS PISOS DO PISO INTERNO E CIRCULAÇÃO ENTRE OS BLOCOS SERÃO EM CIMENTADO DESEMPENHADO ALISADO |
| 5. OS PISOS DO PISO INTERNO E CIRCULAÇÃO ENTRE OS BLOCOS SERÃO EM CIMENTADO DESEMPENHADO ALISADO | 6. OS PISOS DO PISO EXTERNO E QUADRA SERÃO EM CONCRETO |
| 6. OS PISOS DO PISO EXTERNO E QUADRA SERÃO EM CONCRETO | |

PREFEITURA MUNICIPAL DE SUZANO
SECRETARIA MUNICIPAL DE POLÍTICA URBANA - SEMPUR

Rua Barret, 551 - Cep 08675-982 - Centro - Suzano - SP - fone (11) 4746-2046

Construção de CEFET SUZANO
Cortes AA e BB, Elevações 1, 2, 3 e 4 e Dets. C. Bloco K e L
Arquitetura
Projeto Executivo
Escala: 1/75 e 1/25



Fase
A
19
Folha
01

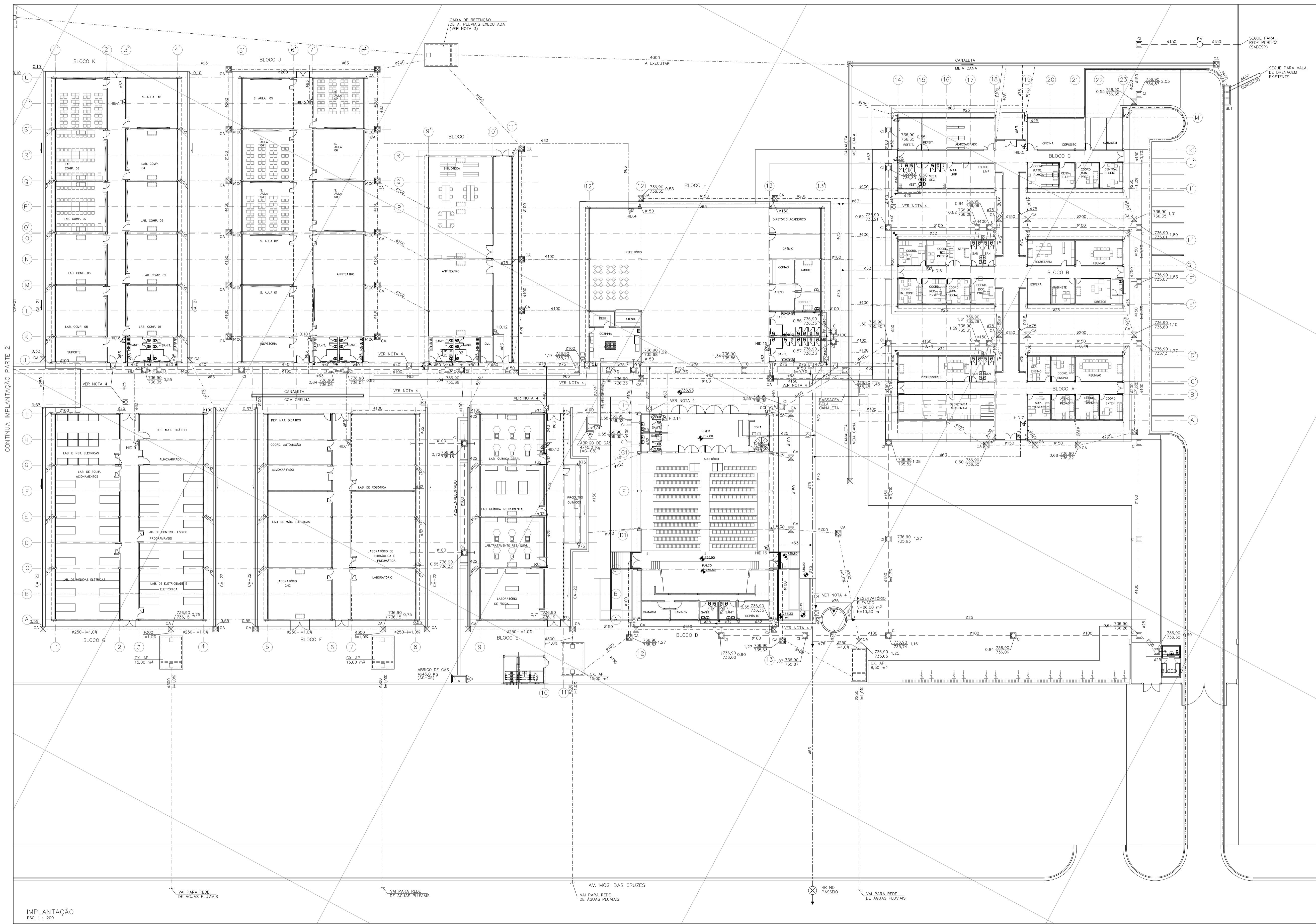

- LEGENDA:**
- AF Água Fria
 - AFV Água Fria Válvulas Básicas Sanitárias
 - E Esgoto
 - AP Água Pluvial
 - V Ventilação
 - LI Limpeza
 - HI Abrigo de Hidrante
 - CI Caixa de Inspeção
 - CA Caixa de Aneio
 - CG Caixa de Gordura
 - CSA Caixa Sifonada
 - RS Ralo Seco
 - RG Registro de Gaveta
 - RE Registro Tipo Estufa
 - TL Torneira de Lavagem
 - TV Terminal de Ventilação
 - Caixa de Inspeção de Esgoto
 - Caixa de Aneio p/AP
 - Caixa de Aneio p/AP com Greiha
 - Caixa Sifonada Aberta
 - Ralo Sifonado com tampa cega
 - Ralo seco
 - Abrigo e Cavalete
 - Hidrantes com abrigos para mangueira
 - Extintor de Água Pressurizada - 10 L.
 - Extintor de Pó Químico Seco - 4 Kg.
 - Extintor de CO2 - 4 Kg.
 - Caixa em Alvenaria com Registro de gaveta (Ver Nota 4)

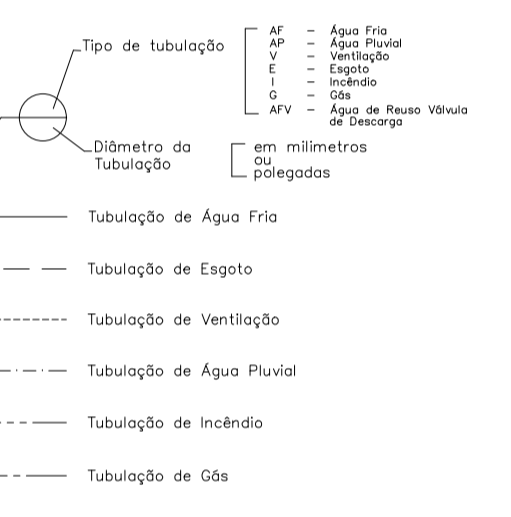

- NOTAS:**
- CIMENTOS MÍNIMOS:**

ESGOTO: ATE #75 mm - 2,0%
 ATE #100 mm - 1,0%
 ACIMA DE 100 mm - 0,7%

**AGUAS PLUVIAIS: CANALETAS 0,3%
 CALHAS 0,5%
 COLETORES 0,5%**
 - MATERIAS A SEREM UTILIZADOS:**

ÁGUA FRIA: CONEXÕES PARA CHUVEIROS E TORNEIRAS PVC RÍGIDO MARROM

ESGOTO: PVC RÍGIDO BRANCO

ÁGUA PLUVIAL: PVC RÍGIDO BRANCO, QUANDO EMBUTIDO FERRO FUNDIDO, QUANDO APARENTE

INCÊNDIO: FERRO GALVANIZADO

GÁS GLP: FERRO GALVANIZADO
 - CAIXA DE RETENÇÃO DE AGUAS PLUVIAIS EXECUTADA NO LOCAL INDICADO, NÃO FORAM IDENTIFICADAS NO LOCAL, AS TUBULAÇÕES DE ENTRADA E SAÍDA DA CAIXA, REQUER CADASTRAMENTO.**
 - DEVIDO A INSTABILIDADE DO SOLO NO LOCAL DEVERÃO SER INSTALADOS REGISTROS DE GAVETA COM JUNTAS DE EXPANSÃO NOS LOCOS INDICADOS DE FORMA A DIMINUIR OS EFEITOS DOS RECALQUES DO SOLO NAS TUBULAÇÕES DE ALIMENTAÇÃO DOS EDIFÍCIOS.**

IMPLANTAÇÃO
 ESC. 1 : 200

Escala Gráfica

Formato da Folha
 AD-1189 x 840

Projeto: Kárem

Data: 14 de Abril de 2008

MPS

R. BATATAES, 602, C/21
 TEL.: (011) 3889-0909

ENG. MAURO L. C. BACCAGLINI
 CREA: 0601448822

NOTA
 REV. 01 - CONFORME SOLICITAÇÃO PREFEITURA SUZANO

PREFEITURA MUNICIPAL DE SUZANO
 SECRETARIA MUNICIPAL DE POLÍTICA URBANA - SEMPUR

Rua Baruel, 891 - Cap. 88878-892 - Centro - Suzano - SP - Fone: (11) 4146-2868

Construção de CEFET SUZANO

Tipo: Implantação - Parte 1

Elaborado por: Eng. Mauro L.C. Baccaglini

Execução: Hidráulica

Projeto Executivo

Escala: 1/200

Folha: H
 01/20

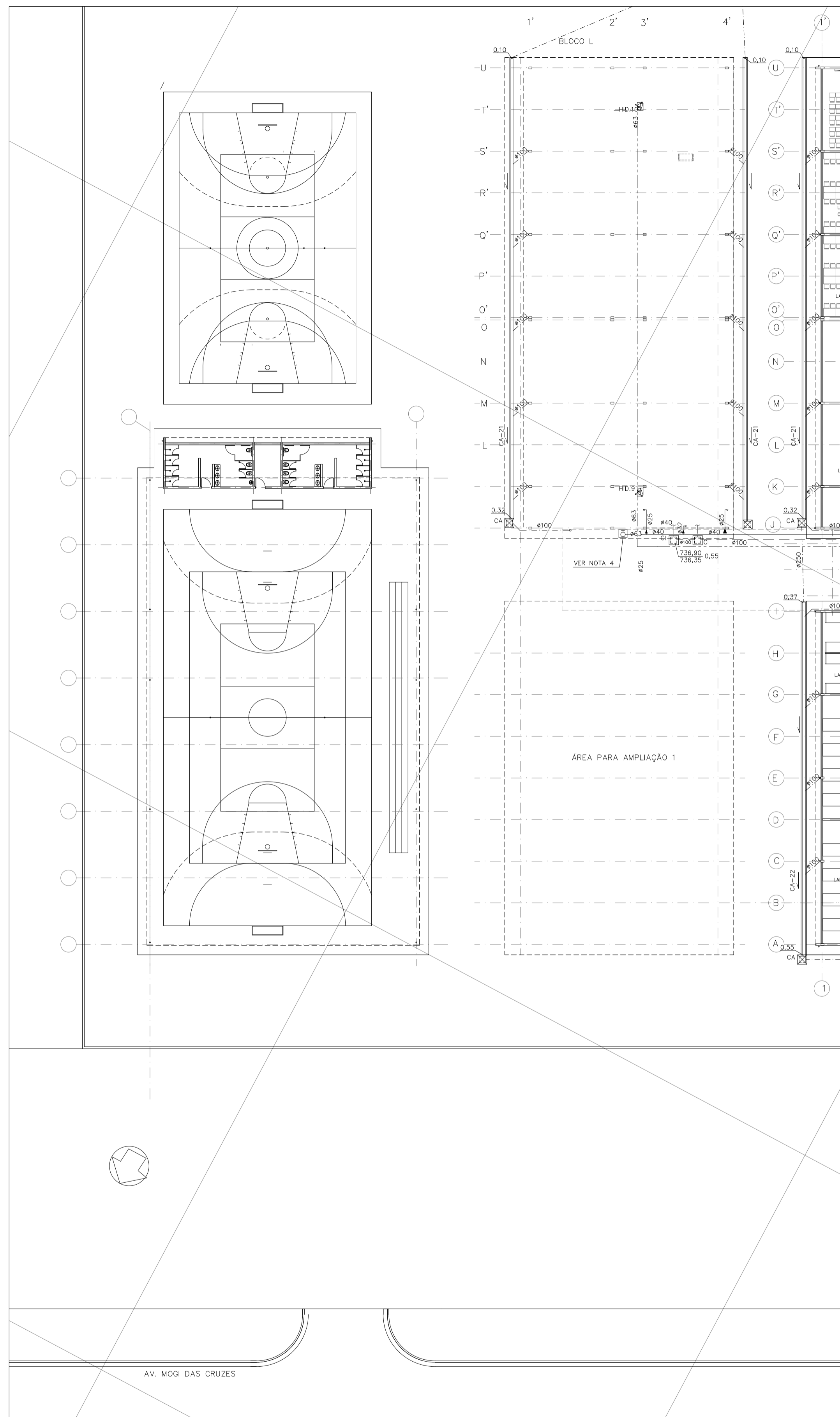

IMPLANTAÇÃO - PARTE 2
ESC. 1 : 200

CONTINUA IMPLANTAÇÃO PARTE 1

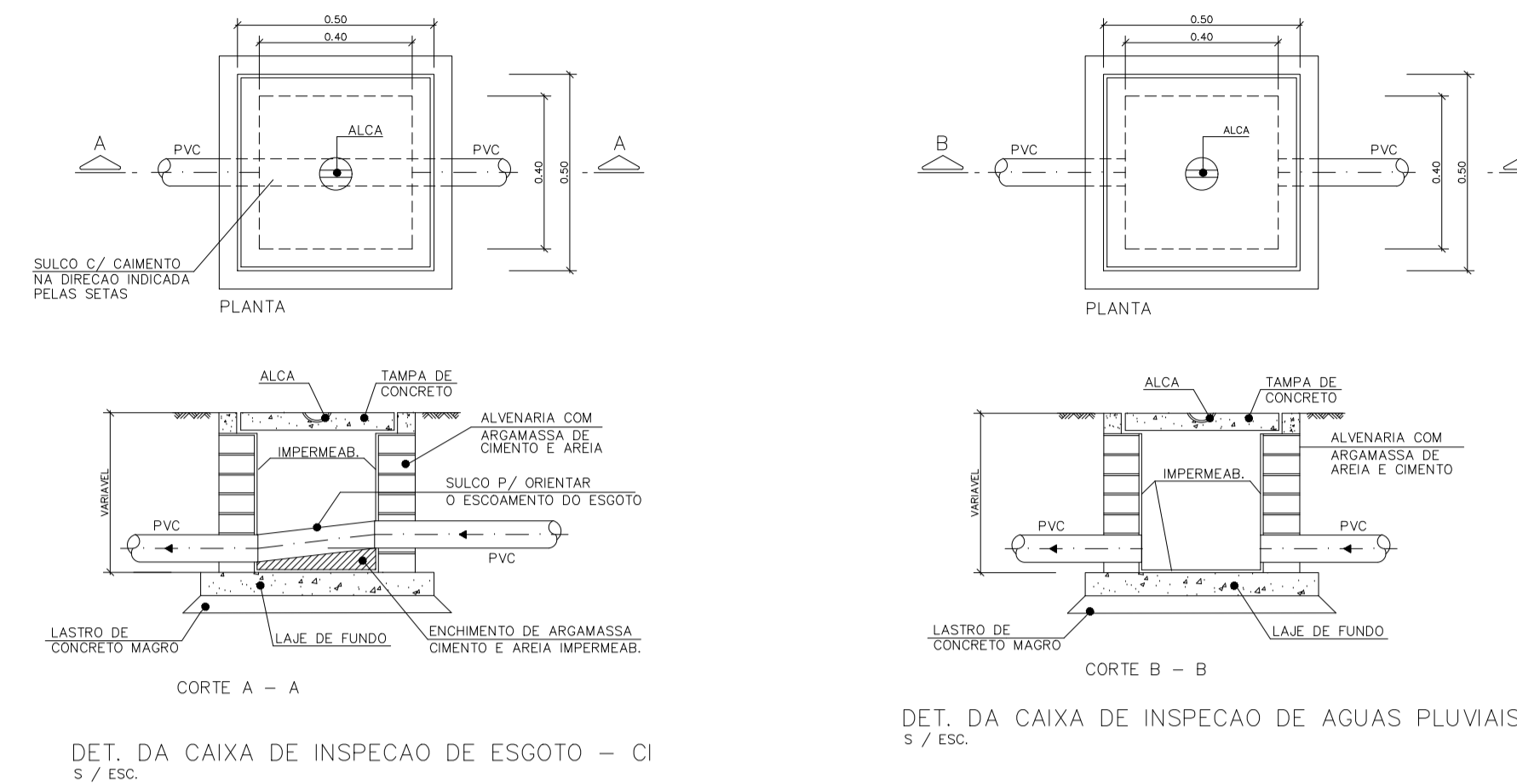

DET. DA CAIXA DE INSPEÇÃO DE ESGOTO - CI
S / ESC.

DET. DA CAIXA DE INSPEÇÃO DE ÁGUAS PLUVIAIS
S / ESC.

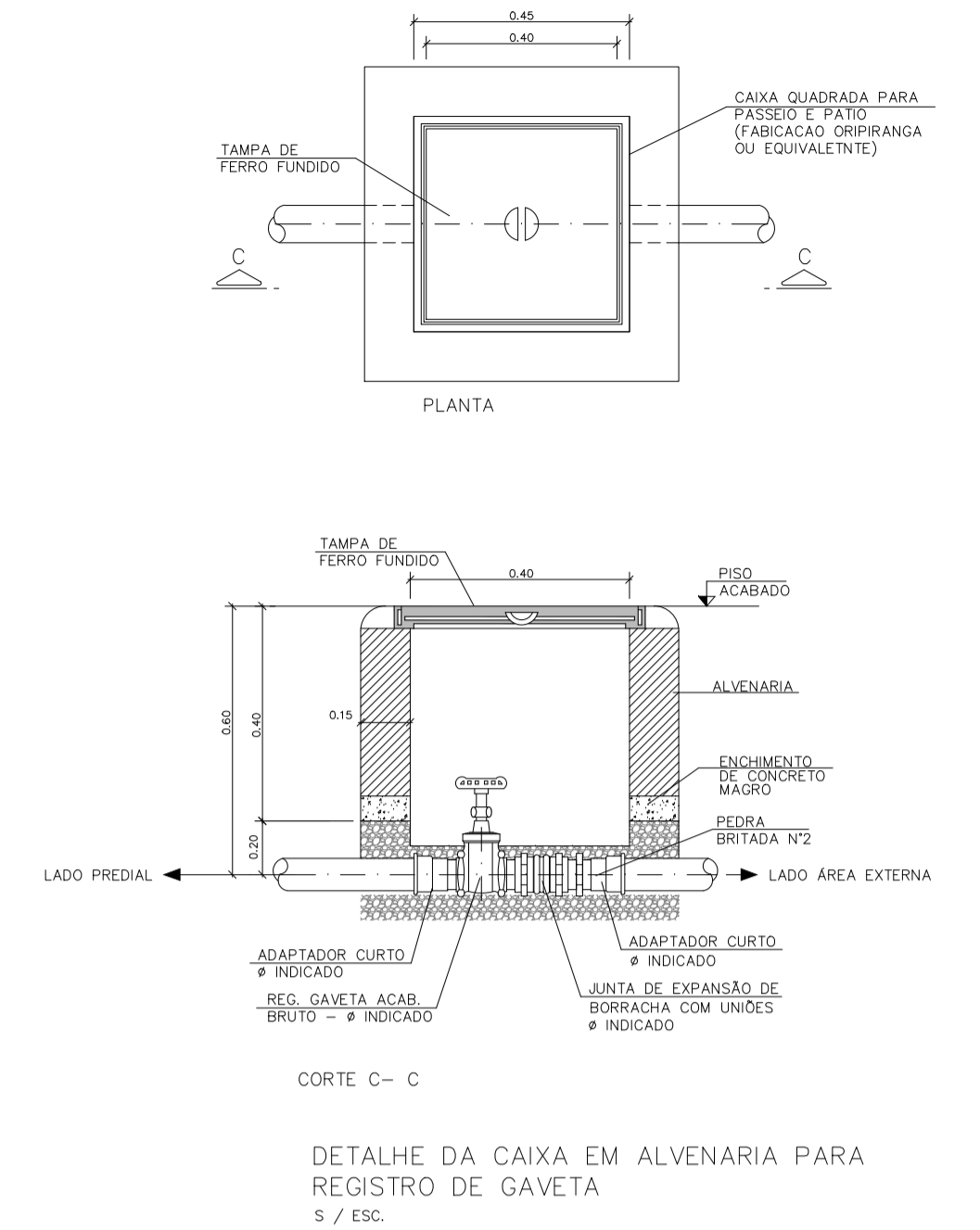

DETALHE DA CAIXA EM ALVENARIA PARA
REGISTRO DE GAVETA
S / ESC.

PROPOSTA PARA REUSO DE ÁGUAS PLUVIAIS

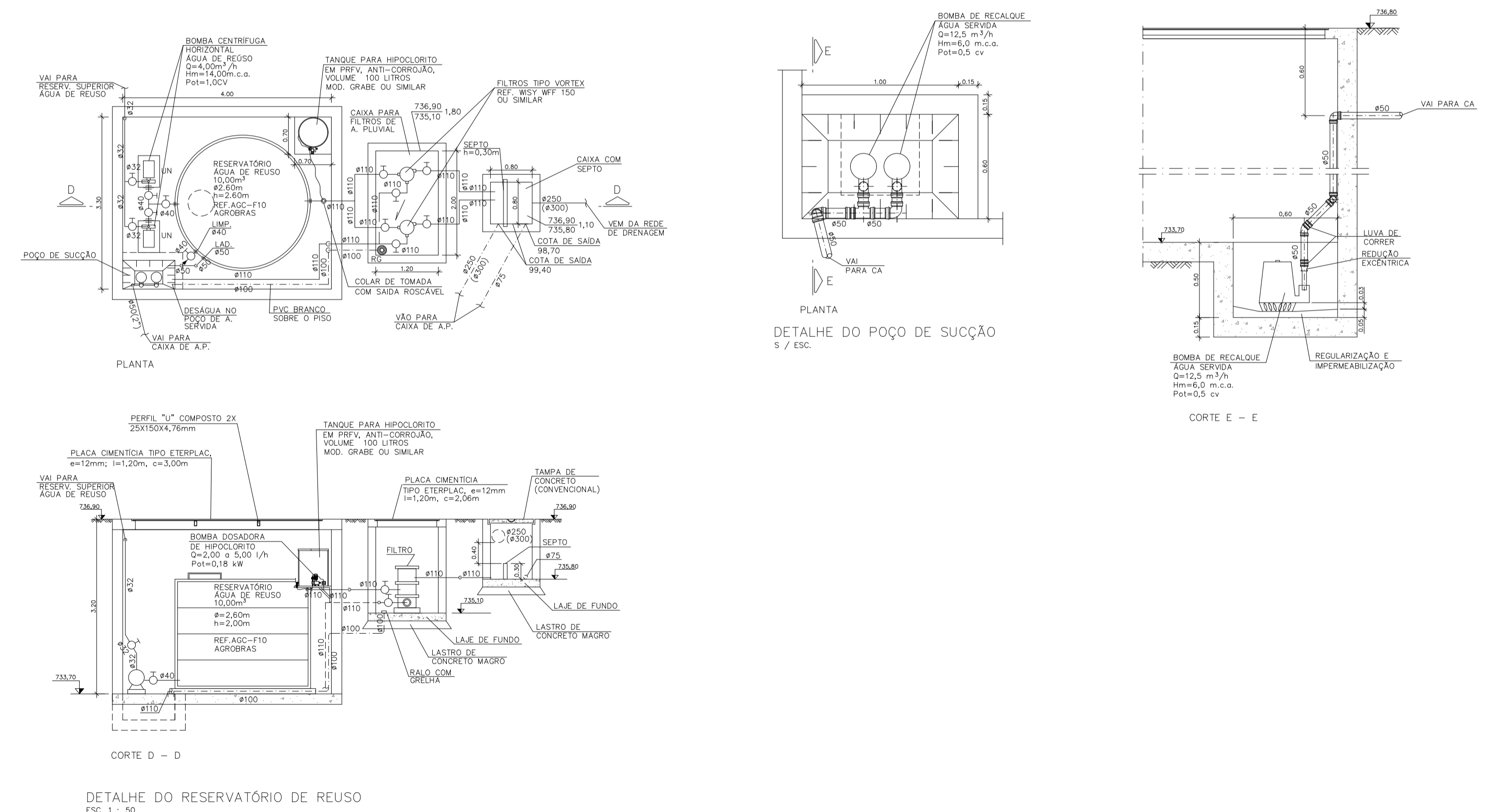

DETALHE DO RESERVATÓRIO DE REUSO
ESC. 1 : 50

DETALHE DO POÇO DE SUÇÃO
S / ESC.

CORTE E - E

Escala Gráfica

Avenida de Fátima
A0-1189 x 840
 Arquivo
 Desenhado
 Karem
 Data
 14 de Abril de 2008

R. BATATAES, 602, CJ21
 TEL.: (011) 3889 0909

ENG. MAURO L. C. BACCAGLINI
 CREA: 05014482/2

NOTA
 REV. 01 - CONFORME SOLICITAÇÃO PREFEITURA SUZANO

PREFEITURA MUNICIPAL DE SUZANO
 SECRETARIA MUNICIPAL DE POLÍTICA URBANA - SEMPUR
 Rua Barão, 551 - Cap. 08675-982 - Centro - Suzano - SP - Fone (11) 4746-2046

Construção de CEFET SUZANO
 Implantação - Parte 2
 Endereço da Intervenção
 Av. Mogi das Cruzes
 Autor do Projeto
 Eng. Mauro L.C. Baccaglini

Engenharia
 Hidráulica
 Equipe
 Projeto Executivo
 Escala
 1/200

Folia
H
 02/20
 02

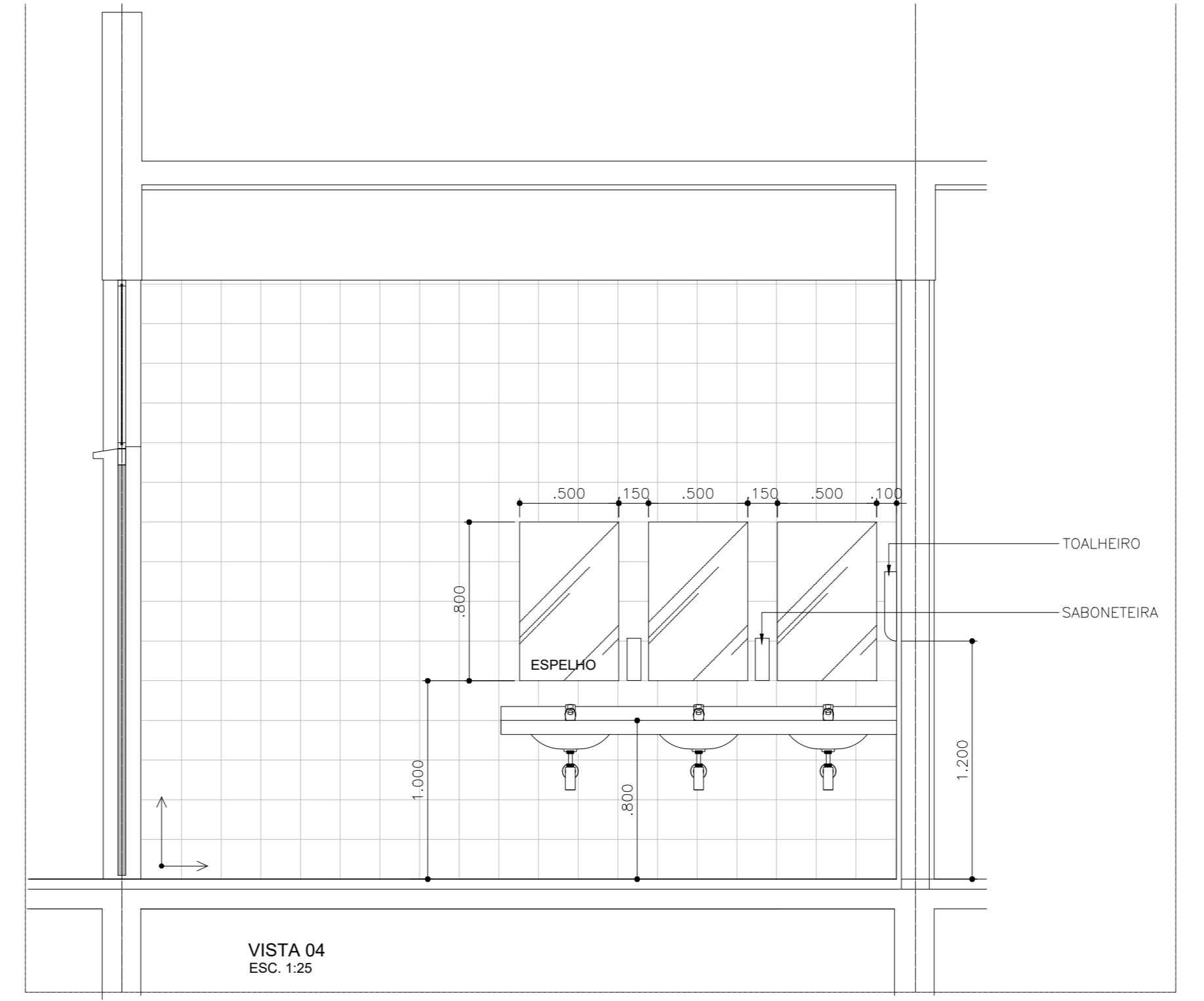
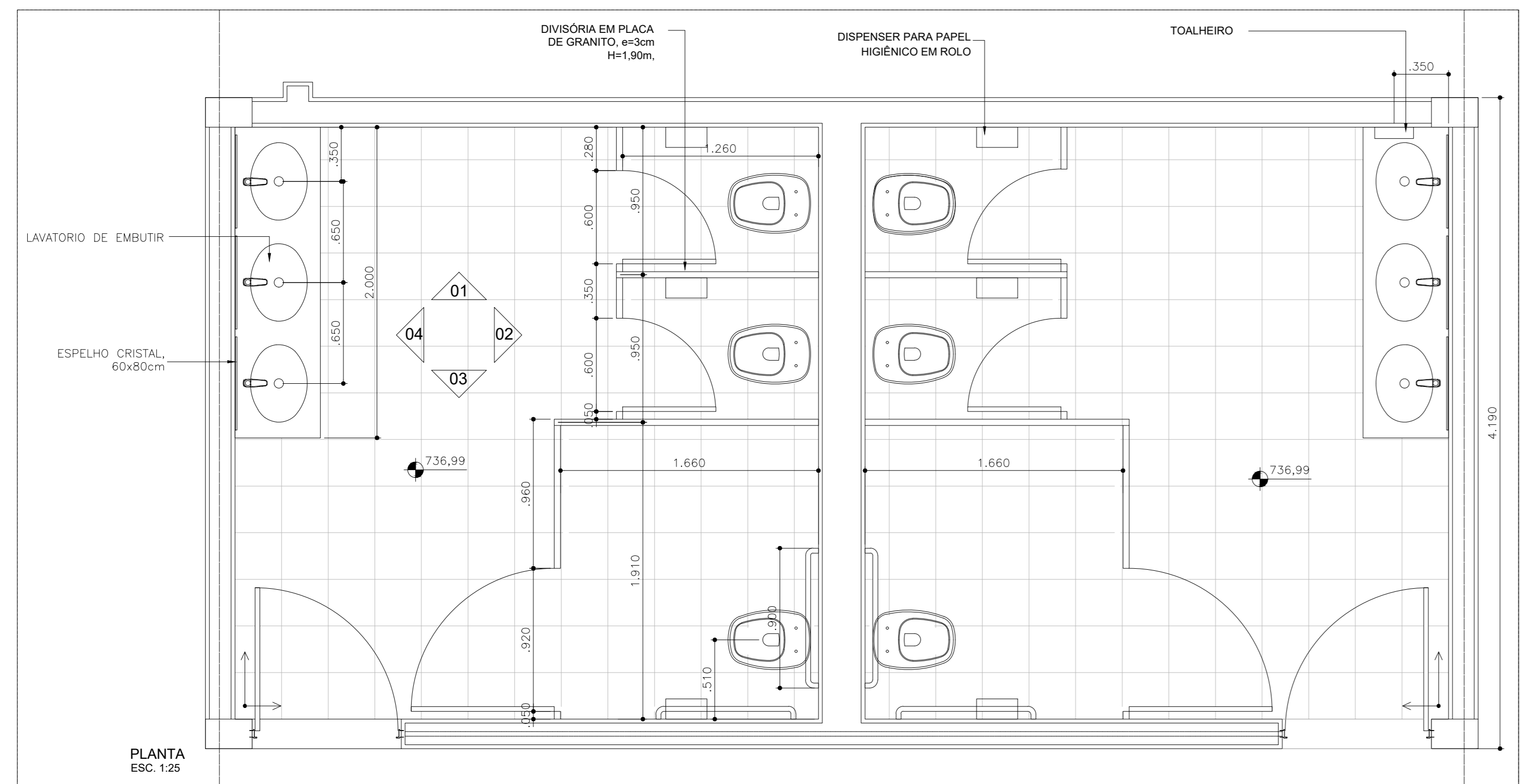
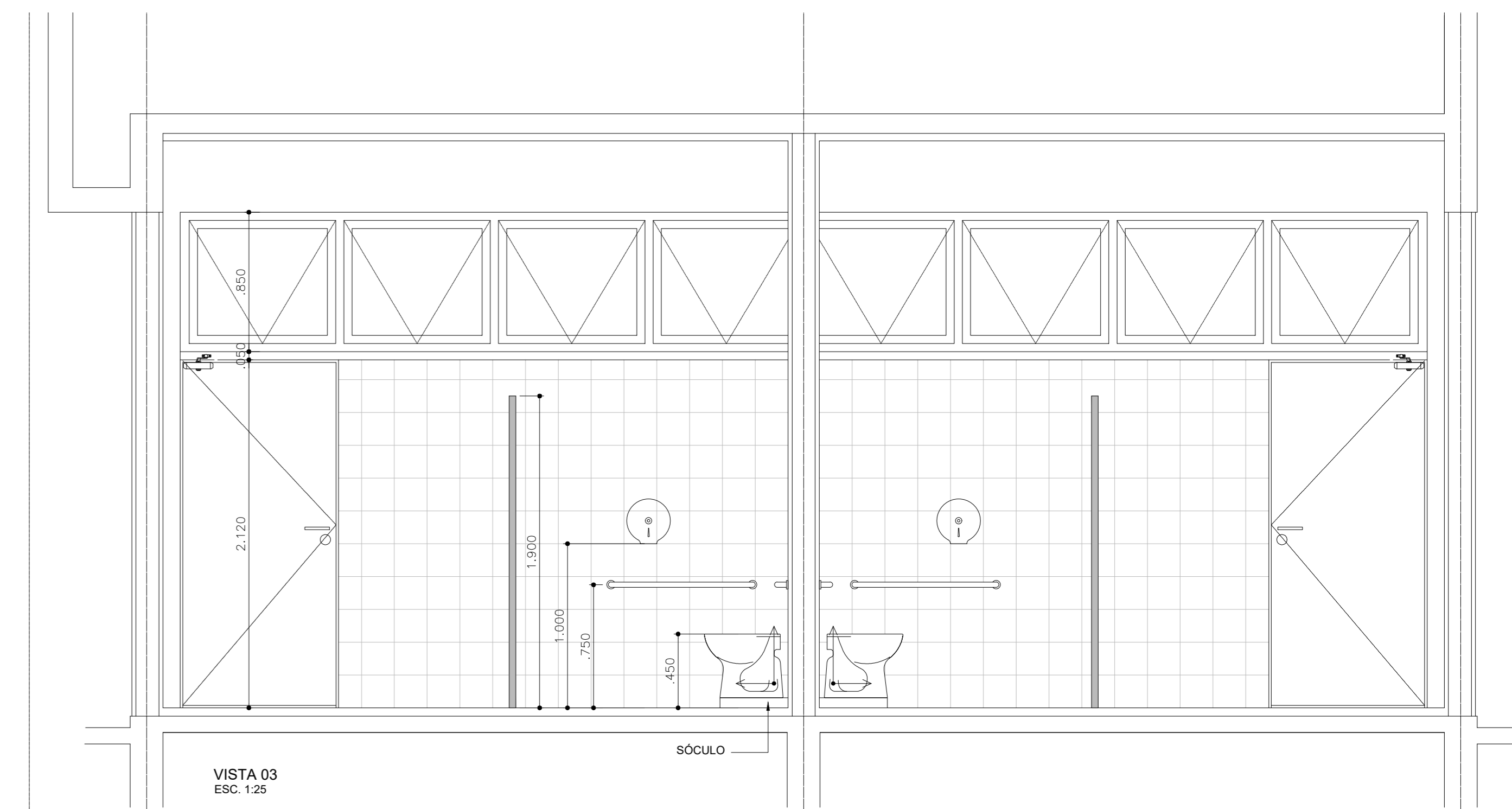
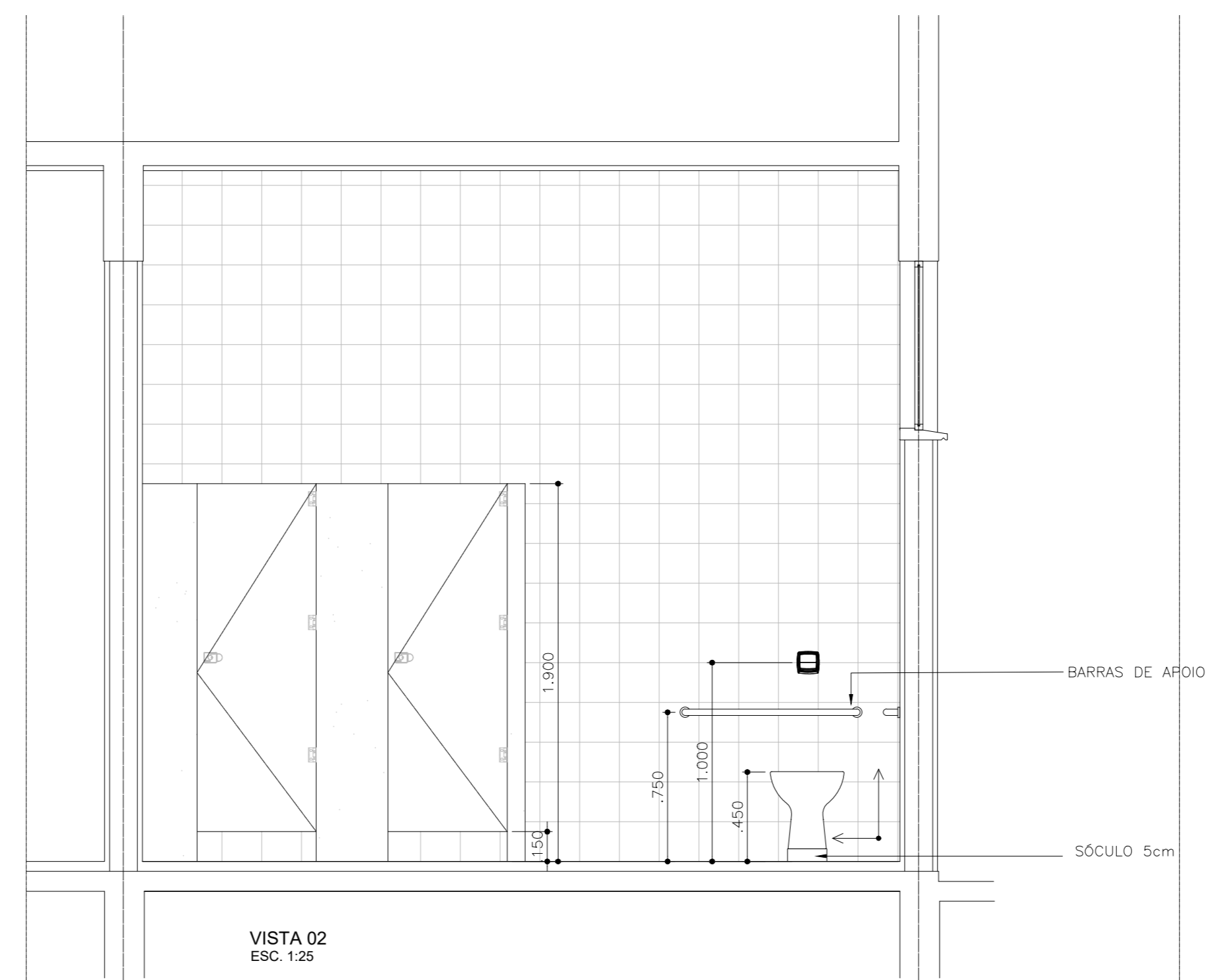
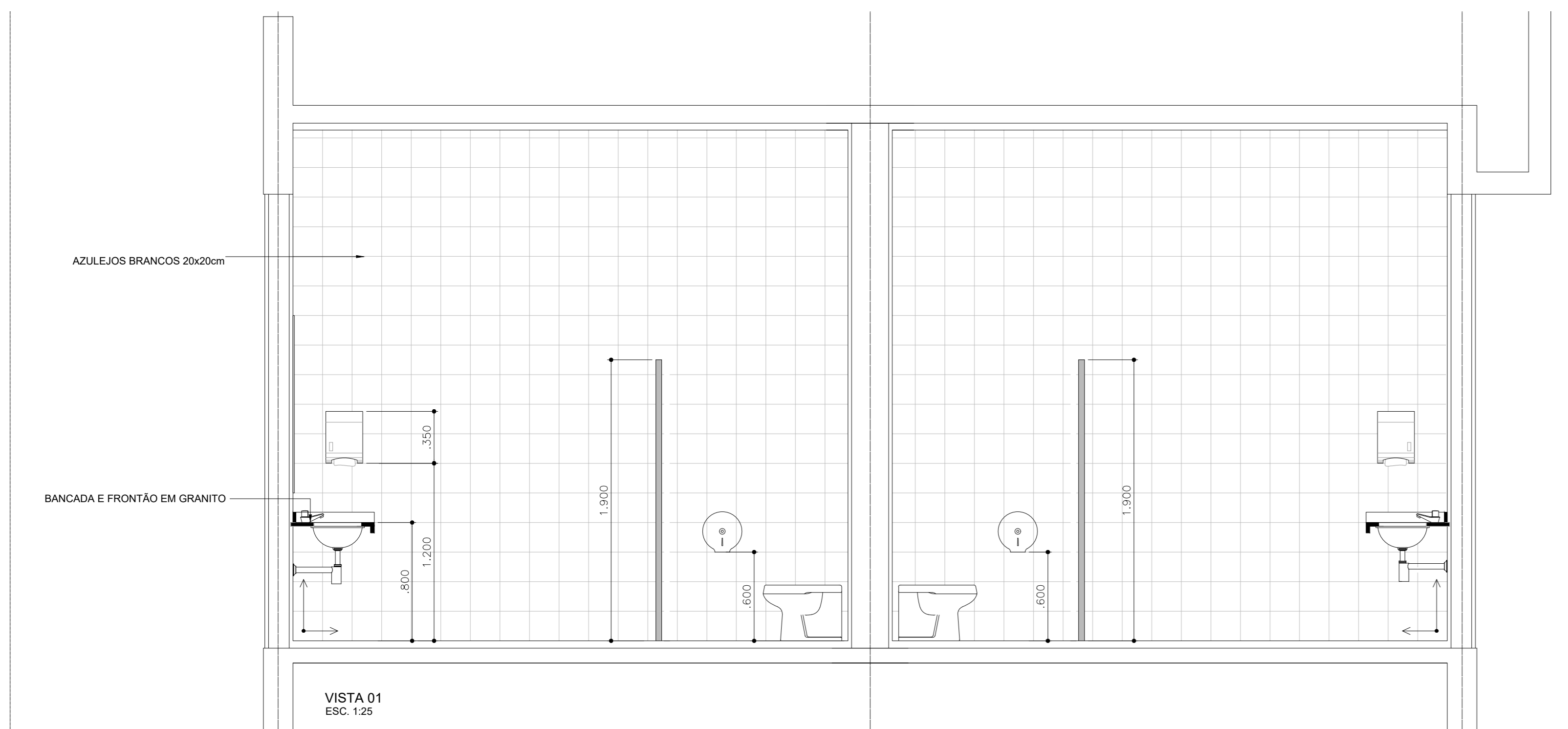

**AMPLIAÇÃO A04
SANITÁRIO DE ALUNOS
BLOCOS I, J, K e L**

NOTA
CONSIDERAR PARA A FASE 2 A
AMPLIAÇÃO A04 PARA BLOCOS I e K,
E AMPLIAÇÃO A07 PARA BLOCO D

ESPECIFICAÇÕES BÁSICAS

- LOUÇAS:**
CUBA DE EMBUTIR UNIVERSAL: OVAL, REFERÊNCIA: DECA, CÓD. L 41, NA COR BRANCA, 400x300 OU EQUIVALENTE.
LAVATORIO DE LOUÇA COM COLUNA, NA COR BRANCA, REFERÊNCIA: DECA, LINHA MONTE CARLO, OU EQUIVALENTE.
MICTÓRIO DE LOUÇA COM SIFÃO INTEGRADO, NA COR BRANCA, REFERÊNCIA: DECA, CÓD. M71217, OU EQUIVALENTE TÉCNICO.
BACA SANITÁRIA DE LOUÇA E ASSENTO UNIVERSAL, NA COR BRANCA, REFERÊNCIA: DECA, LINHA MONTE CARLO, OU EQUIVALENTE.
CONJUNTO BACA SANITÁRIA E ASSENTO UNIVERSAL, NA COR BRANCA E PARAFUSOS CROMADOS, REFERÊNCIA: DECA, LINHA MONTE CARLO, OU EQUIVALENTE.
BANCADEA EM GRANITO CINZA CORIMBÁ, OU EQUIVALENTE, COM ESPESURA DE 2cm, LARGURA DE 60, COM TESTEIRA E SAIA DE 7cm.
- METAIS:**
TORNEIRA DE BANCADEA, ACABAMENTO CROMADO, COM LIGAÇÕES FLEXÍVEIS CROMADAS, REFERÊNCIA: DOCCOL, LINHA PRESANTIC COMPACT DE MESA, CÓD. 17160606 OU EQUIVALENTE.
VÁLVULA DE DESCARGA PARA MICTÓRIO, REFERÊNCIA: DECA, LINHA DECAMATIC, CÓD. 25710 OU EQUIVALENTE.
VÁLVULA DE DESCARGA PARA VASO SANITÁRIO, ACABAMENTO CROMADO, COM ACESSÓRIO PARA PORTADORES DE NECESSIDADES ESPECIAIS, REFERÊNCIA: DOCCOL, LINHA BENEFIT, CÓD. 30184008 OU EQUIVALENTE.
ACABAMENTO PARA REGISTRO CROMADO, REFERÊNCIA: DOCCOL, MODELO ITAPEMA BELA - CÓDIGO 00162660 OU EQUIVALENTE.
SIFÃO CROMADO PARA LAVATORIO, REFERÊNCIA: DECA, CÓD 1680C 100100 OU EQUIVALENTE.
- ACESSÓRIOS E EQUIPAMENTOS:**
CAIXA DE DESCARGA DE EMBUTIR NA ALVENARIA, COM AÇÃO FRONTAL E ACABAMENTO CROMADO FÍSICO, REFERÊNCIA: MONTANA LINHA 5000.
DISPENSER PARA TOALHA INTERFOLHADA DE PAPEL, REFERÊNCIA: KIMBERLY-CLARK, LINHA LALEKLA, CÓD. 30180225, NA COR BRANCA, OU EQUIVALENTE.
DISPENSER PARA PAPEL HIGIÊNICO EM ROLO, REFERÊNCIA: KIMBERLY-CLARK, LINHA LALEKLA, CÓD. 30175258, NA COR BRANCA, OU EQUIVALENTE TÉCNICO.
SABONETEIRA ACRÍLICA SISTEMA GRANITE, REFERÊNCIA: KIMBERLY-CLARK, CÓD. 30180225, NA COR BRANCA, OU EQUIVALENTE.
BARRA DE APOIO HORIZONTAL FIXA DE 80cm, PARA PORTADORES DE NECESSIDADES ESPECIAIS, INSTALADAS A 75cm DO PISO ACABADO, REFERÊNCIA: DECA, LINHA CONFORTO, CÓD. 2310, OU EQUIVALENTE.
BARRA DE APOIO PRUADOR HORIZONTAL DE 60cm, PARA PORTADORES DE NECESSIDADES ESPECIAIS, INSTALADA NA PORTA DO BOX SANITÁRIO P.A.E., REFERÊNCIA: DECA, LINHA CONFORTO, CÓD. 2305 EBR, OU EQUIVALENTE.
BARRA DE APOIO 3M" DIREITA, PARA PORTADORES DE NECESSIDADES ESPECIAIS, REFERÊNCIA: DECA, LINHA CONFORTO, CÓD. 2340, OU EQUIVALENTE.
CHUVEIRO ELÉTRICO 220V, REFERÊNCIA: LORENZETTI - MODELO MAXI DUCHA, OU EQUIVALENTE.
ESPELHO CRISTAL, DE 4 MM DE ESPESURA, COM BORDAS LAPIDADAS E COLADO NA PAREDE, 60x90cm, REFERÊNCIA: GUARDIAN, OU EQUIVALENTE.
MOÇA HIBRÍDICA AEREA, COM BRANCO AJUSTÁVEL, E REGULAGEM DE VELOCIDADE PARA FECHAMENTO, REFERÊNCIA: DORMA, MODELO MA200, COR BRANCA, OU EQUIVALENTE.
ACABAMENTOS:
PAREDES COM REVESTIMENTO CERÂMICO 20x20cm, REF.: ELIANE, COR BRANCA, OU EQUIVALENTE, REJUNTAMENTO DE 3mm, REF.: REJUNTE EPOXI ELIANE JUNTAPLUS, COR BRANCO PLUS, OU EQUIVALENTE.
PISO GRANITO 30x30cm, REFERÊNCIA EXISTENTE.
FORRO COM PINTURA LATEX BRANCO REFERÊNCIA SUVINIL, OU EQUIVALENTE.

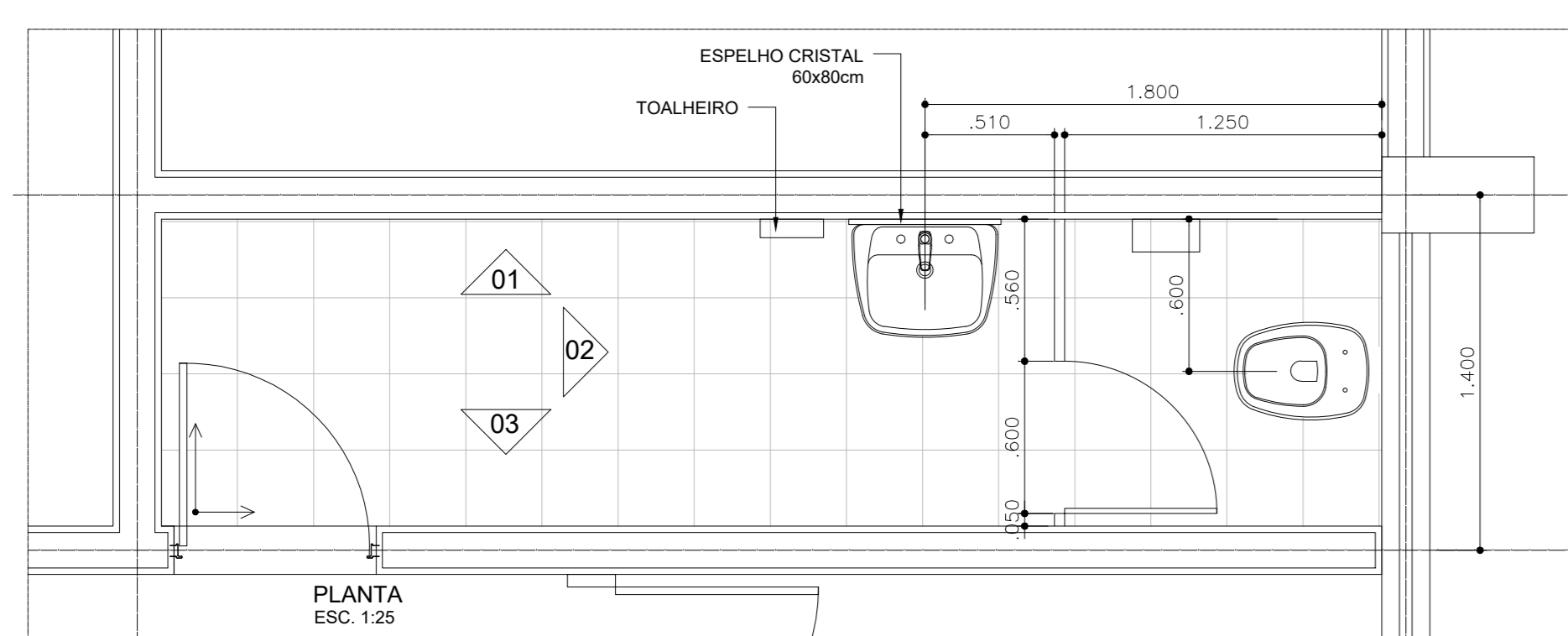
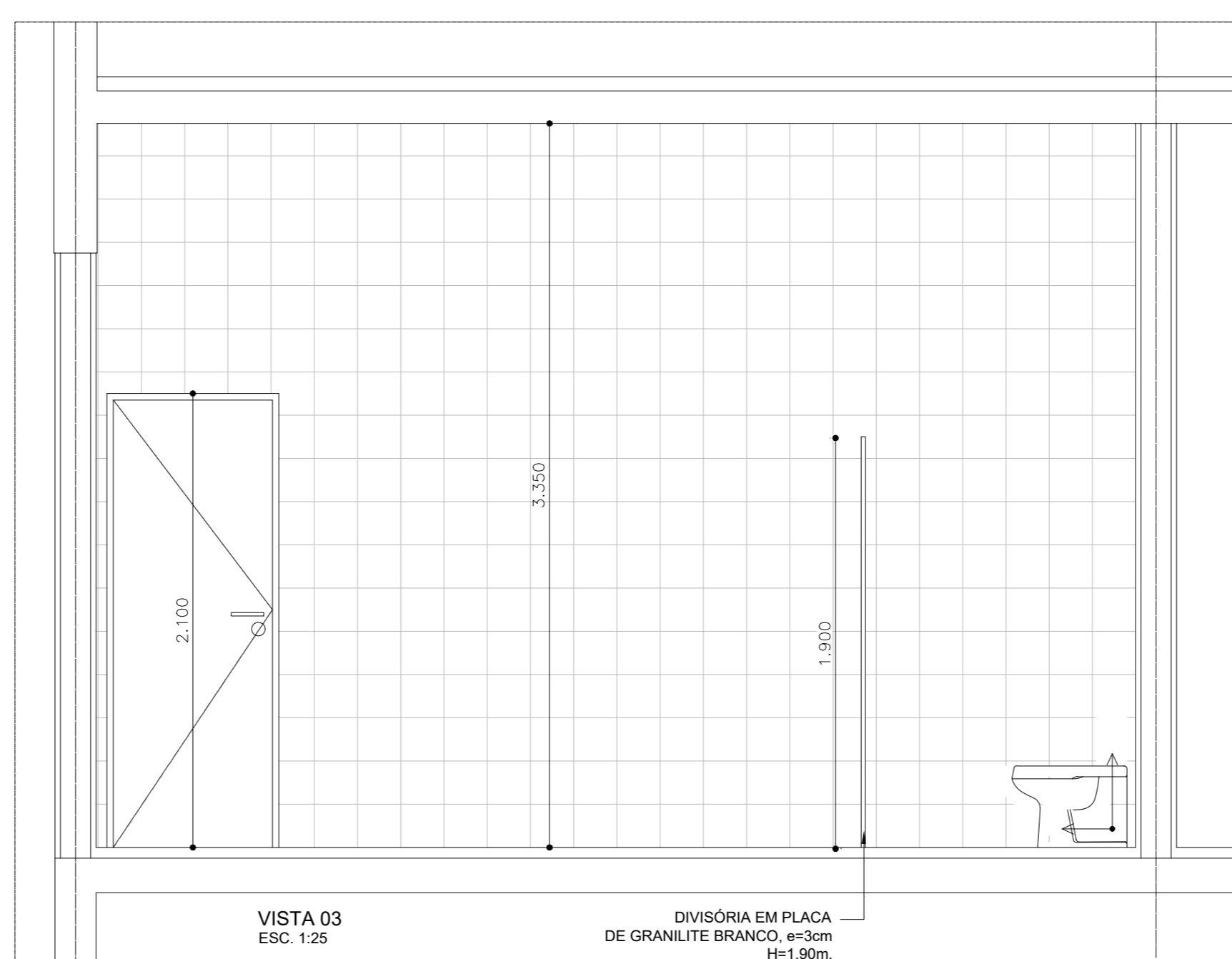
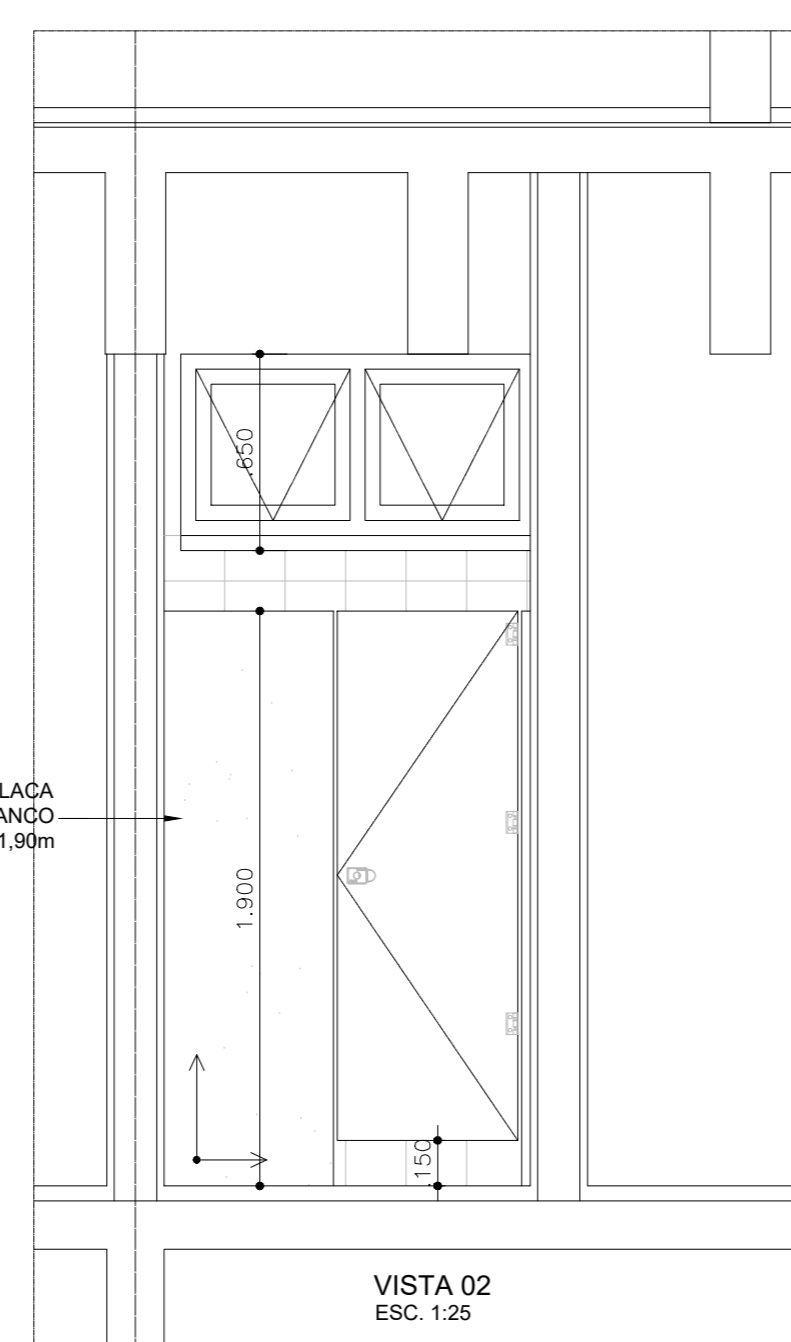
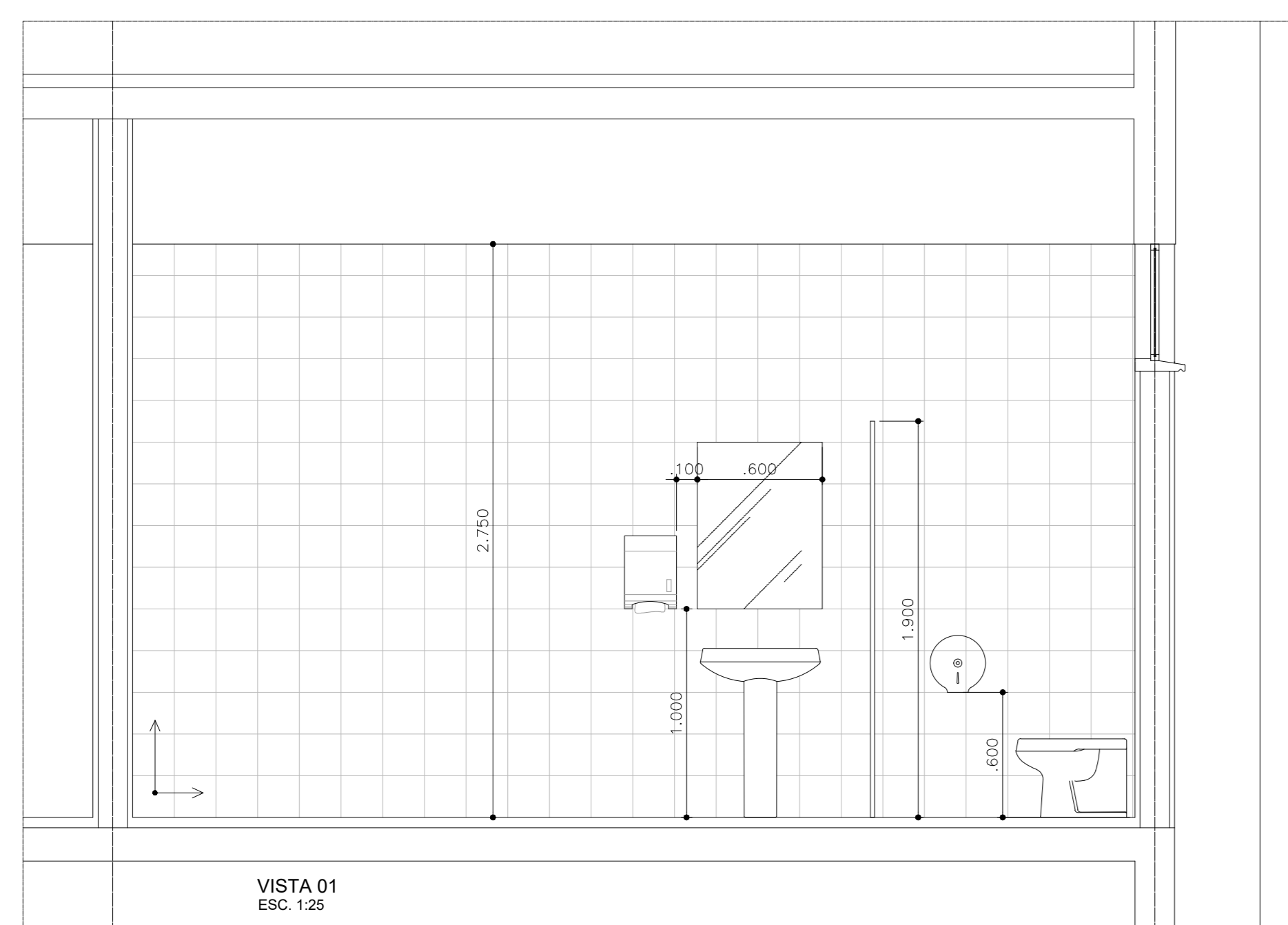

**AMPLIAÇÃO A07
SANITÁRIO SUPERIOR
BLOCO D AUDITORIO**

Escala Gráfica

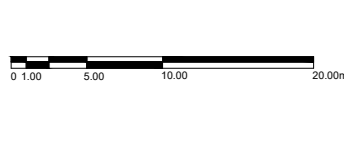

Formato em Folha
A0-1199 x 840
Alcunha
Desenho
Magno
Data
2011

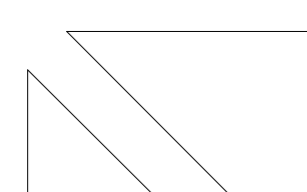
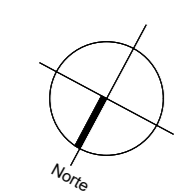

MPS
R. BATATAES, 602, C/21
TEL.: (011) 3889 0909

MAGNO TAKASHI INOUE
CREA N° 5060639765











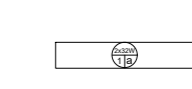

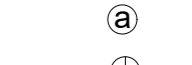







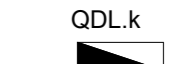

NOTA

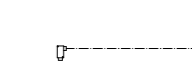
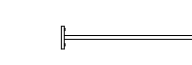
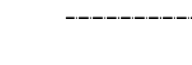
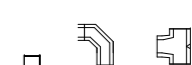
PREFEITURA MUNICIPAL DE SUZANO
SECRETARIA MUNICIPAL DE POLÍTICA URBANA - SEMPUR
Rua Barroel, 551 - Cep 08675-982 - Centro - Suzano - SP - Itef (11) 4762-046

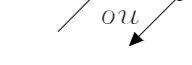
Construção de CEPET SUZANO
Sanitários/ Ampliações A04 e A07
Avenida Mogi das Cruzes
Arq. Magno T. Inoue

Execução
Arquitetura
Etapas
Projeto Executivo
Escala
1/25
Folha
A
26
Número
01

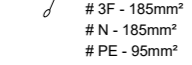
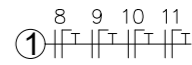
LEGENDA

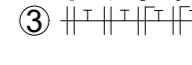
-  ALUMINADA DE SOBREPOR COM 02 LÂMPADAS FLUORESCENTES DE 32W COM REATOR INCORPORADO
AP-220V - X = nº da circuito e y = comando.
 -  ALUMINADA DE EMERGENCIA
 -  INTERRUPTOR SIMPLES BIPOLAR DE UMA SEÇÃO
 -  INTERRUPTOR BIPOLAR DE DUAS SEÇÕES
 -  INTERRUPTOR PARALELO BIPOLAR
 -  TOMADA 2P-T - 127V - A=0.30m
 -  TOMADA 2P-T - 220V - A=0.30m
 -  TOMADA 2P-T - 127V - A=1.30m
 -  TOMADA 2P-T - 220V - A=1.30m
 -  TOMADA 2P-T - 220V - A=2.20m
 -  PONTO DE TOMADA MONOFÁSICA SOBRE O PISO ELEVADO
 -  PONTO ALTO DE TOMADA MONOFÁSICA - RETROPROJETOR
 -  PONTO PARA AR-CONDICIONADO - TIPO SPLIT
 -  QUADRO DE DISTRIBUIÇÃO DE LUZ E FORÇA PARA CORREDOR
 -  QUADRO GERAL DE BAIXA TENSÃO BLOCO K
 -  ELETRODUTO APARENTE DE AÇO GALVANIZADO COM CONDULETE
 -  PERFILADO METÁLICO 38x38mm
 -  KANAFLEX ATERRADO NO SÓDIO
 -  ELETROCALHA
 -  ELETRODUTO SUSPENSO PELO PONTO OU ELETRODUTO DESCENDO PELO PONTO
 -  CONDUTORES FASE, NEUTRO, RETORNO E TERRA RESPECTIVAMENTE.
 -  CABO ALIMENTADOR PRINCIPAL
 -  REPRESENTAÇÃO PARA CONJUNTO DE CIRCUITOS REPRESENTADOS EM SITUAÇÃO NAS SALAS
 -  1 2 3 4 5 6 7 8 9 10 11
 -  1 2 3 4 5 6 7 8 9 10 11
 -  1 2 3 4 5 6 7 8 9 10 11
 -  1 2 3 4 5 6 7 8 9 10 11
- OBS: Bitola dos cabos a serem usados se encontram na planta de diagrama dos quadros.

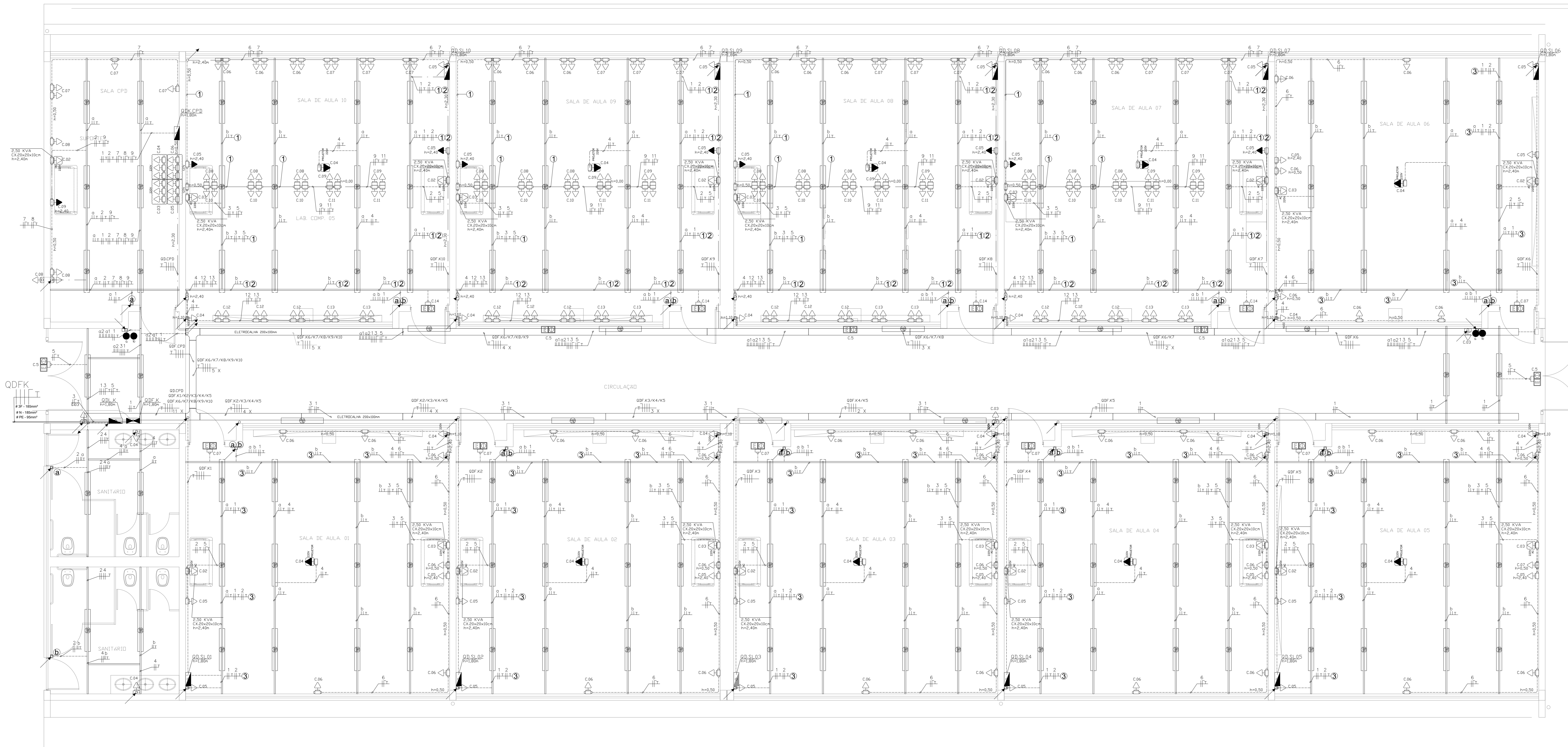

Escala Gráfica

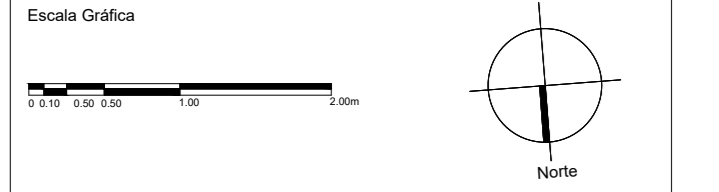

Formato da Folha: A0-1189 x 840
 Autor: Wagner de Alcântara Clemente da Silva
 Data: 2013

OBS: Bitola dos cabos a serem usados se encontram na planta de diagrama dos quadros.

PREFEITURA MUNICIPAL DE SUZANO
 SECRETARIA MUNICIPAL DE POLÍTICA URBANA - SEMPUR
 Rua Barão, 591 - Cep 08675-992 - Centro - Suzano - SP - Tel: (11) 4763-066

Instituto Federal de Educação Ciência e Tecnologia de Suzano
 Bloco L Instalação Elétrica
 Endereço de Intervenção: Av. Mogi das Cruzes N.1.109 - SUZANO
 Autor do Projeto: Eng. Wagner de Alcântara Clemente da Silva

Equipe: Projeto Executivo
 Escala: 1:50

Folha: E
 03
 00

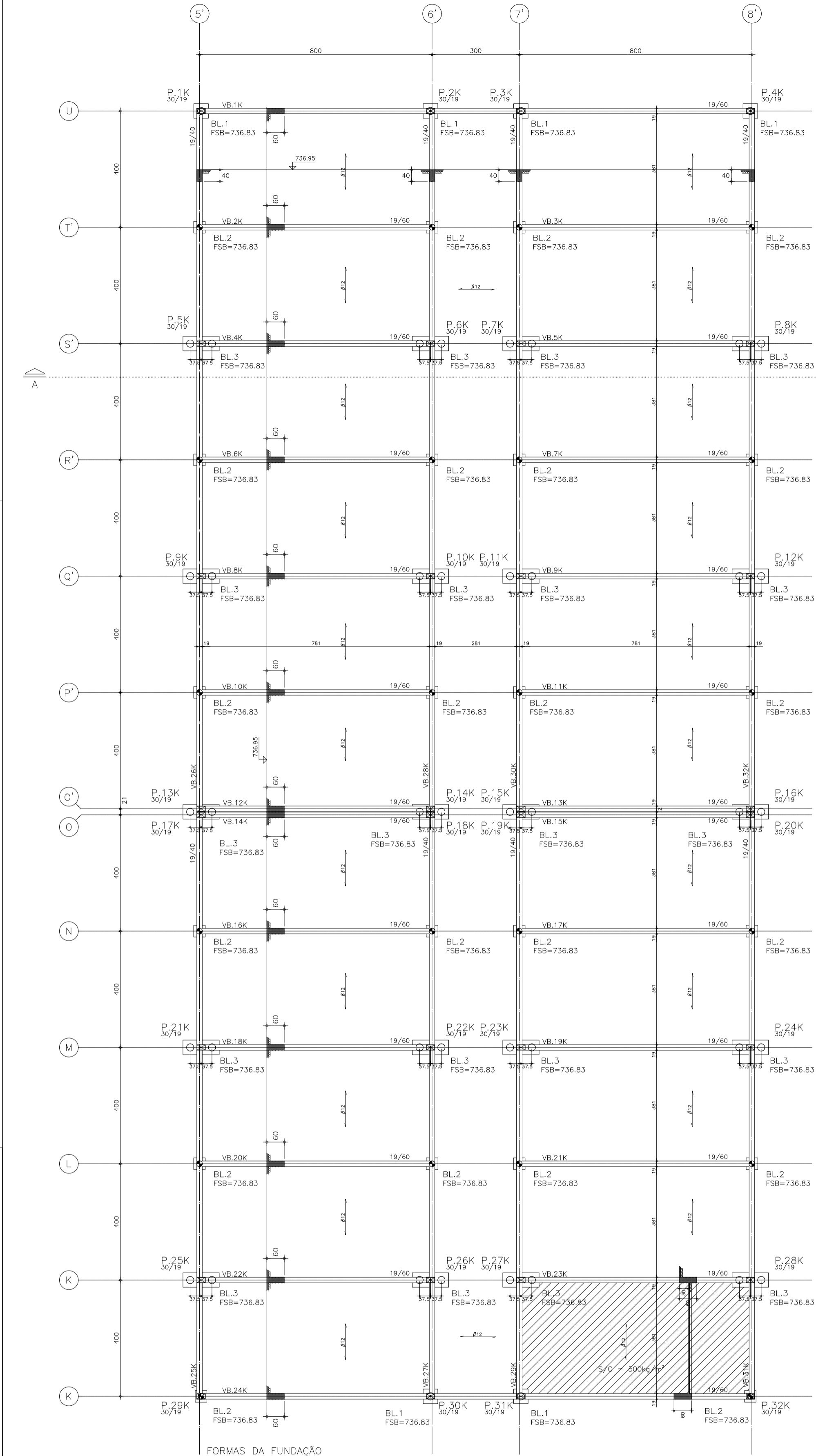

FORMAS DA FUNDAÇÃO
Escala: 1:75

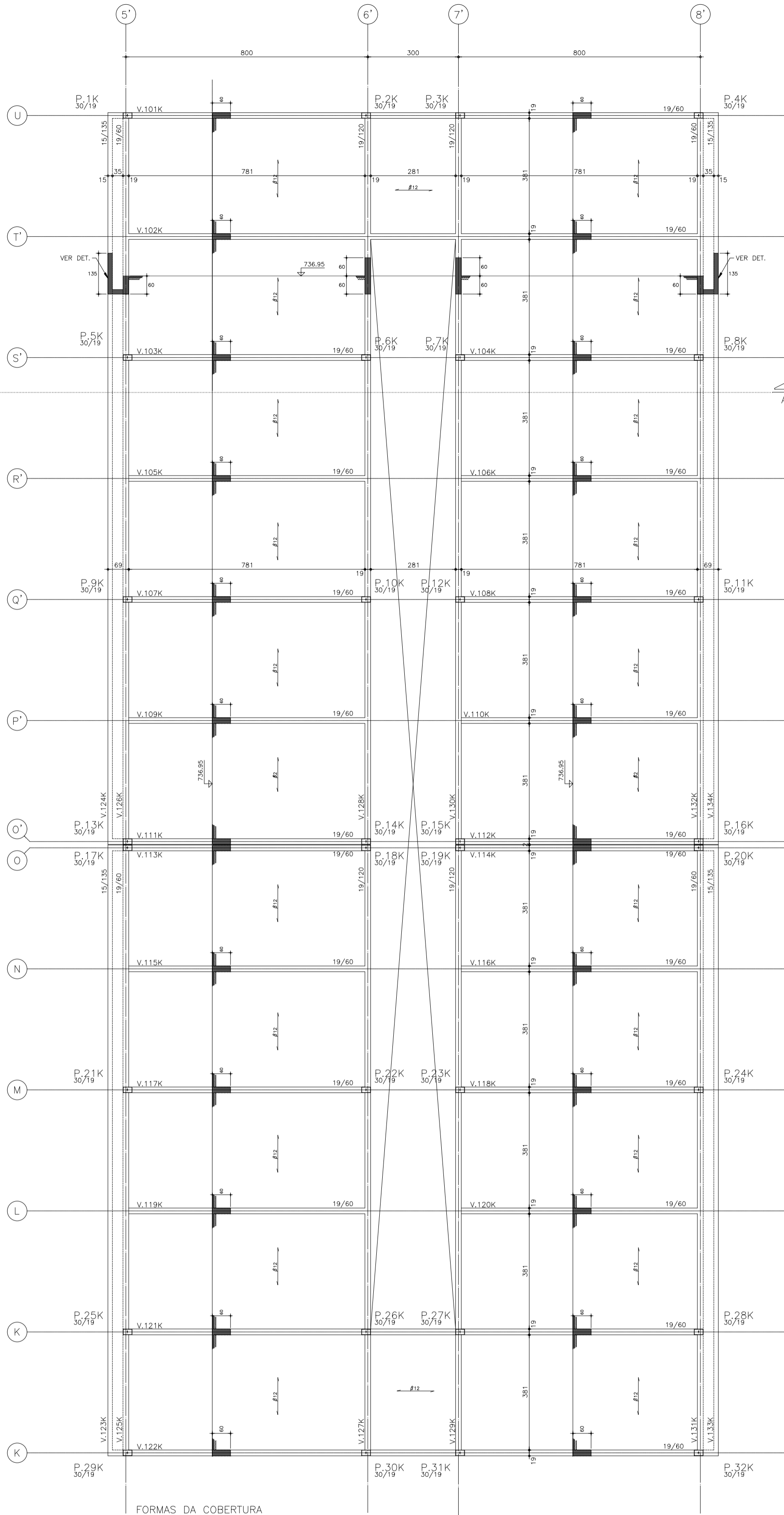

FORMAS DA COBERTURA
Escala: 1:75

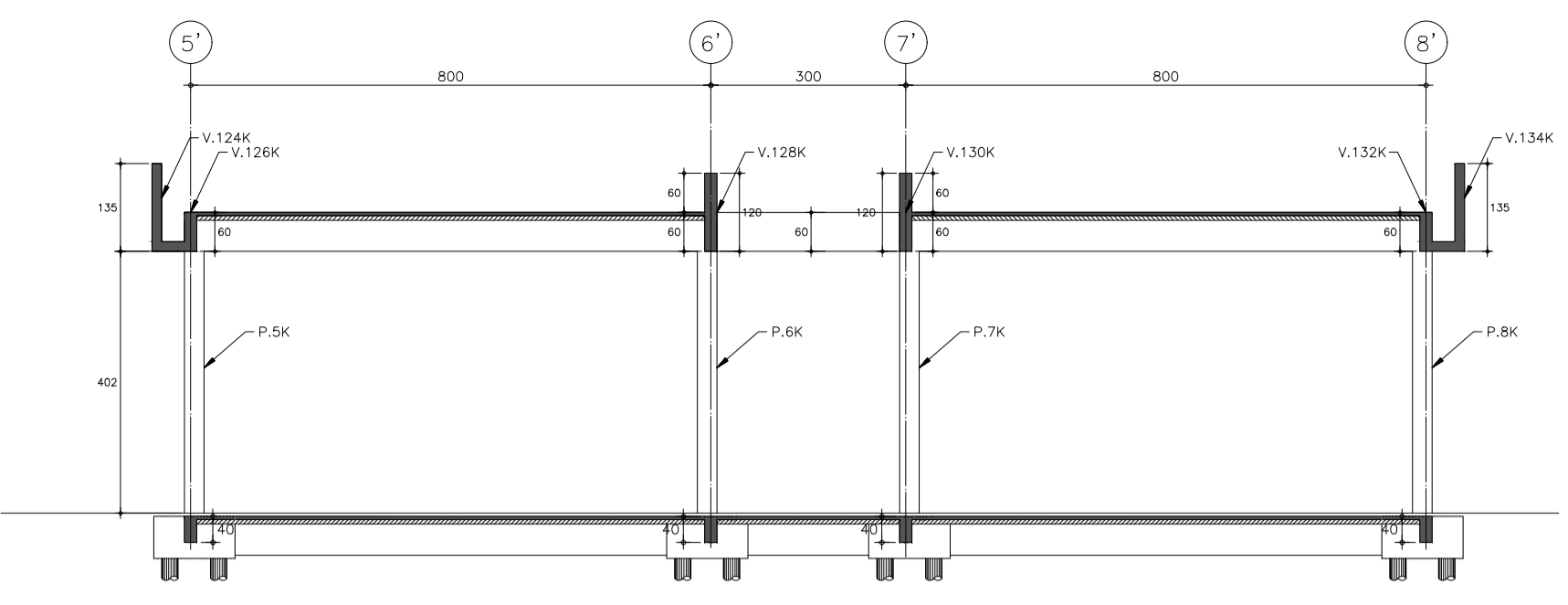

CORTE A-A
Escala: 1:75

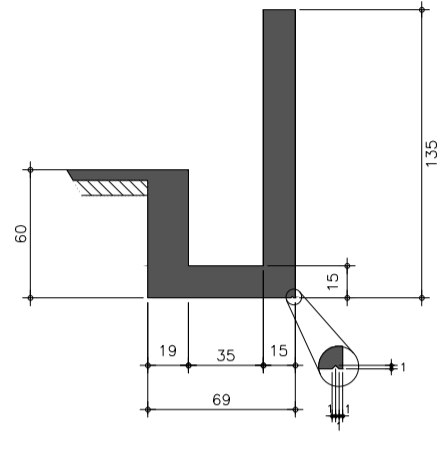

DETALHE
Escala: 1:25

BL.1 H=65 (x6)
Escala: 1:25

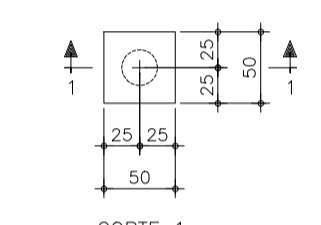

CORTE 1

BL.2 H=65 (x22)
Escala: 1:25

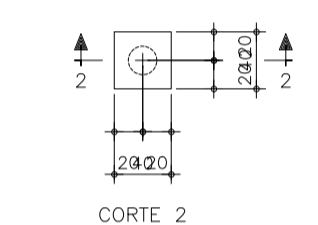

CORTE 2

BL.3 H=65 (x20)
Escala: 1:25

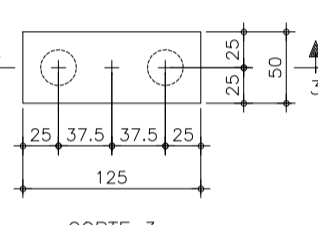

CORTE 3

DETALHE TÍPICO DAS LAJES DE COBERTURA

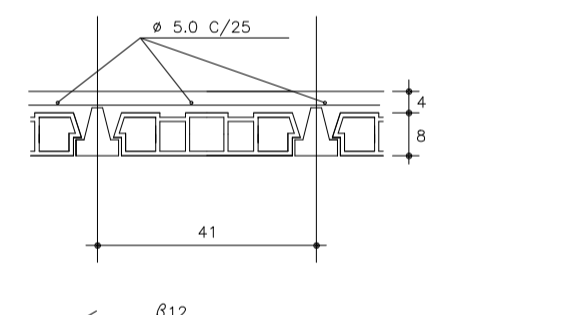

DETALHE TÍPICO DAS LAJES DE PISO

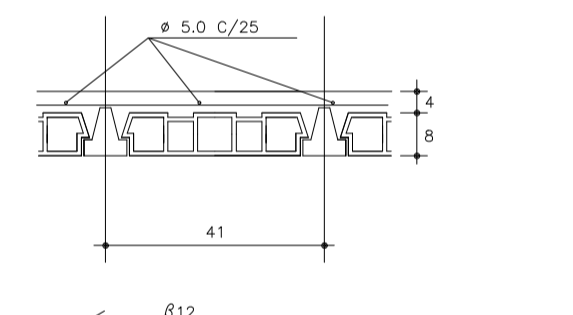

TELHADO : 30 kg/m²
SOBRECARGA : 50 kg/m²
REVESTIMENTO : 80 kg/m²
PESO PRÓPRIO : 160kg/m²

SOBRECARGA : 300 kg/m²
REVESTIMENTO : 80 kg/m²
PESO PRÓPRIO : 160kg/m²

DETALHE TÍPICO DOS BLOCOS

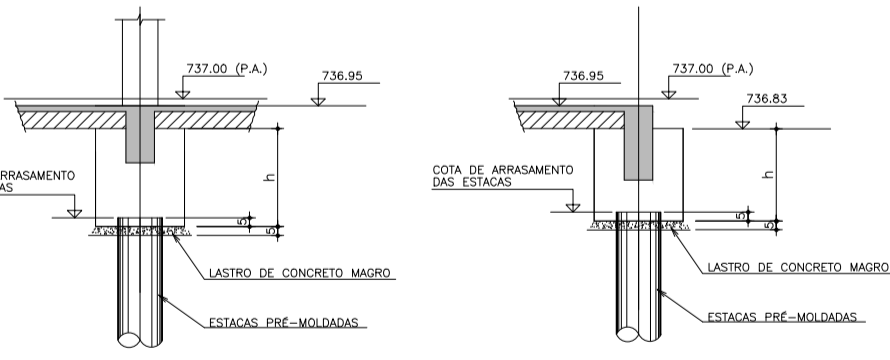

- CONVENÇÃO DOS PILARES
- PILARES QUE MORREM
 - ▨ PILARES QUE SEGUEM
 - ▧ PILARES QUE NASCEM

NOTAS

- TODAS MEDIDAS DEVERÃO SER CONFIRMADAS NA OBRA.
- NÃO TIRAR MEDIDAS EM ESCALA
- MEDIDAS E DIMENSÕES EM CENTÍMETROS
- NÍVEIS EM METROS
- CONCRETO fck >> 25 MPa
- CONSUMO MÍNIMO DE CIMENTO : 350 kg/m³ PARA CONCRETO PREPARADO NA OBRA
300 kg/m³ PARA CONCRETO DOSADO NA CENTRAL
FATOR ÁGUA/CIMENTO : < 0,45

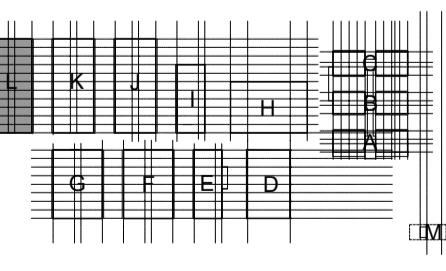

Escala Gráfica

Arquivo: A0-1189 x 840

Desenho: Osvaldo

Data: 2011

MP

PROJETO ESTRUTURAL
LY ENGENHARIA E PROJETOS SC LTDA

Tel: 2892-3492 E-mail: lyengproj@terra.com.br

| NOTA |
|------|
| |
| |
| |

PREFEITURA MUNICIPAL DE SUZANO
SECRETARIA MUNICIPAL DE POLÍTICA URBANA - SEMPUR

Rua Barão, 501 - Cep: 88675-992 - Centro - Suzano - SP - Fone: (051) 4746-2044

CONSTRUÇÃO DE CETEF SUZANO
Título: **PLANTAS DE FORMAS DO BLOCO L**

Eng. Osvaldo Y. Yamaguti CREA 0600.86944-5

Exercidade: Estrutura

Fase: Projeto Executivo

Arq. de Fnd.: 1/75

Folha: **E**

41

1/75

VB12K-VB13K-VB14K-VB15K (4x)

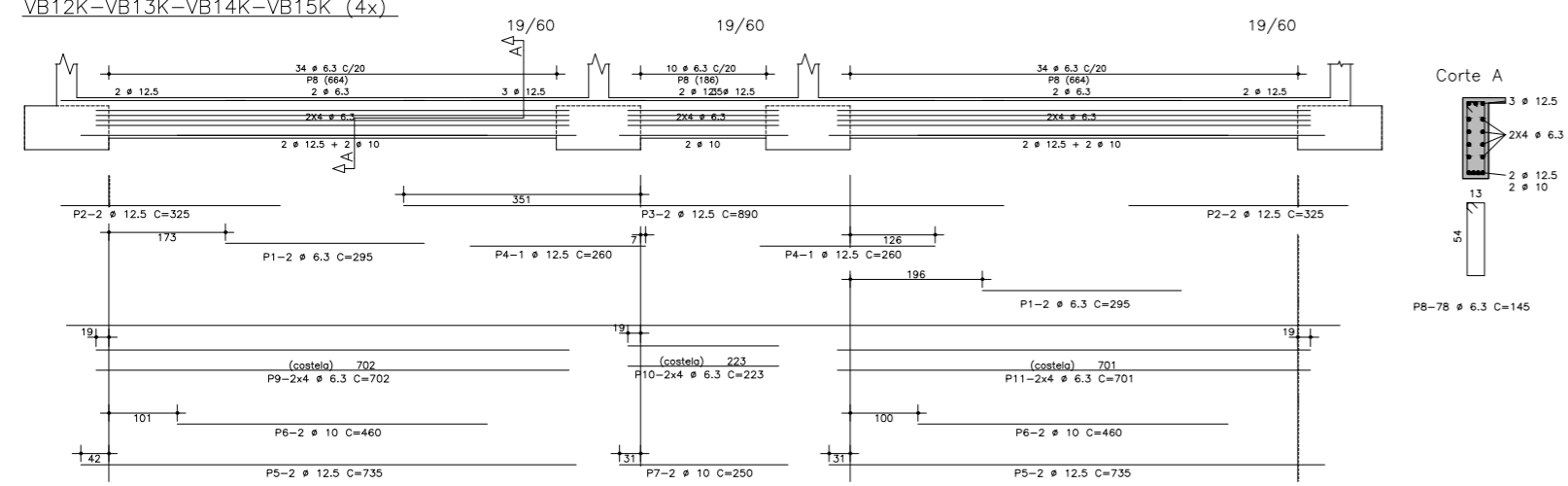

VB1K-VB24K (2x)

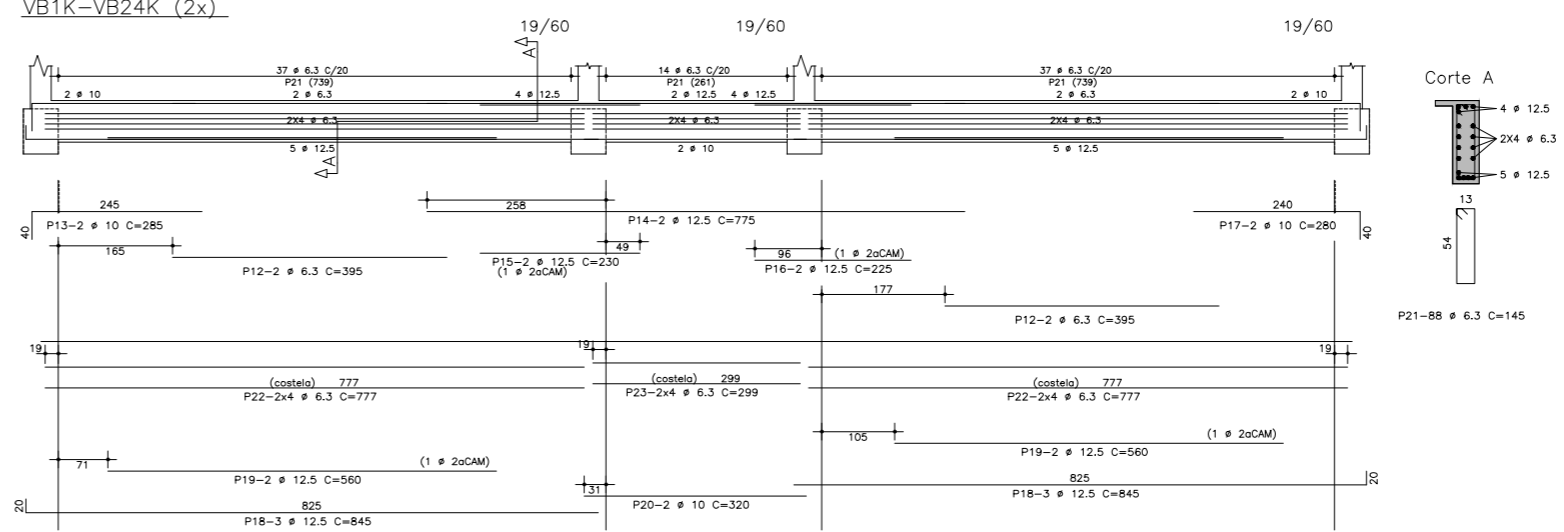

VB26K-VB28K-VB30K-VB32 (4x)

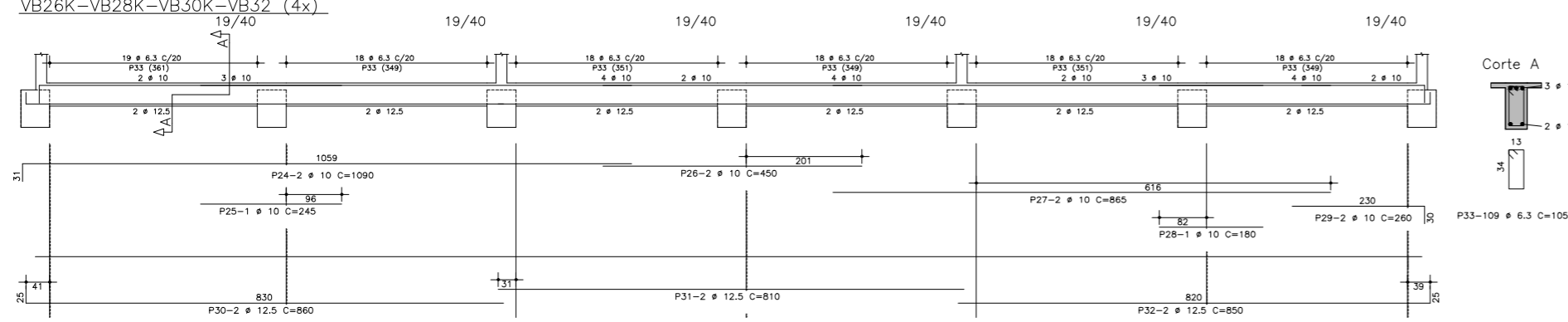

VB4K-VB5K-VB8K-VB9K-VB18K-VB19K-VB22K-VB23K (8x)

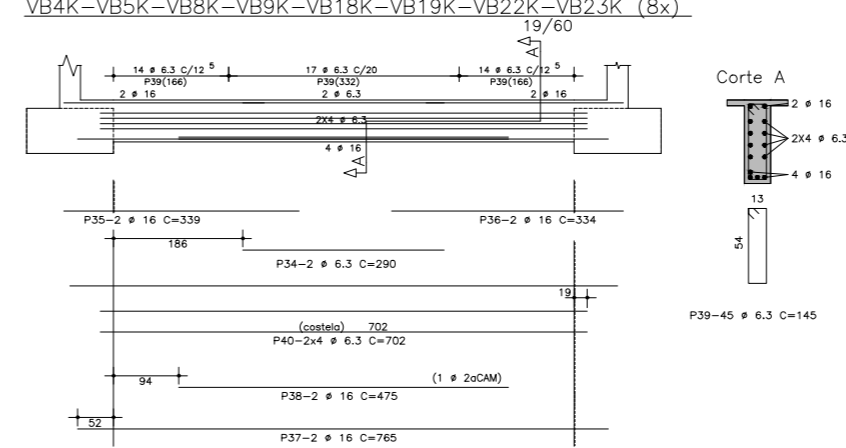

VB25K-VB27K-VB29K-VB31K (4x)

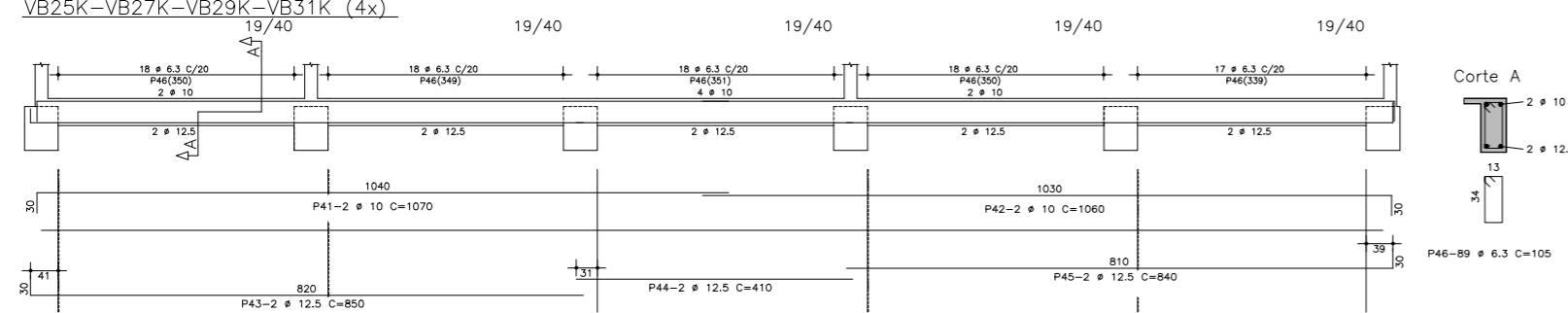

VB2K-VB3K-VB6K-VB7K-VB10K-VB11K-VB16K-VB17K-VB20K-VB21K (10x)

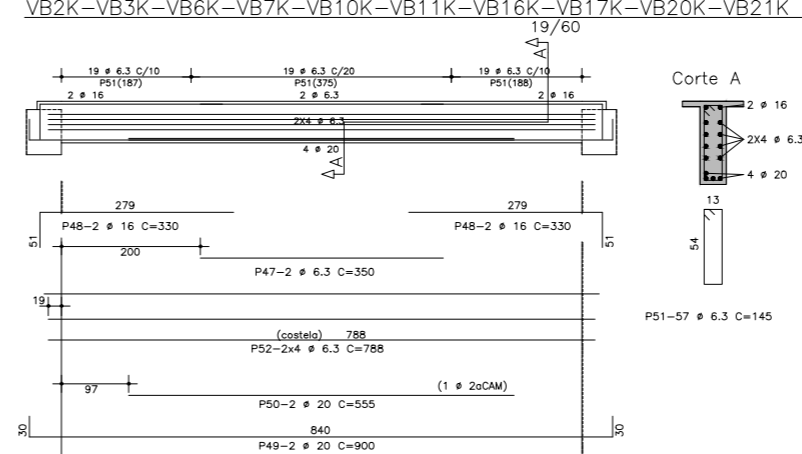

BL.1 (6x)

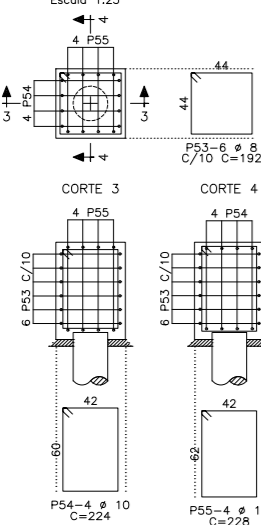

BL.2 (22x)

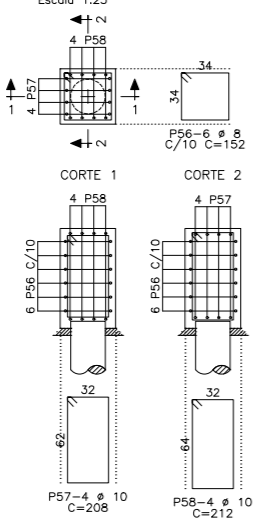

BL.3 (20x)

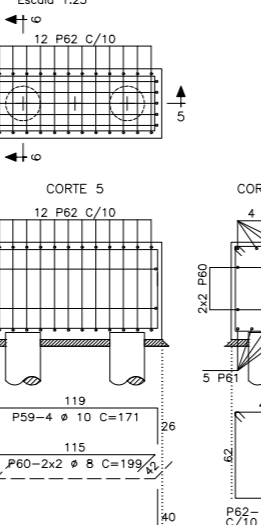

| LISTA DOS FERROS | | | | |
|------------------|------|----------|-------------------|-------|
| P | Ø | Q | COMPRIMENTOS (cm) | |
| | (mm) | UNITÁRIO | TOTAL | |
| 1 | 6.3 | 8 | 295 | 2360 |
| 2 | 12.5 | 8 | 325 | 2600 |
| 3 | 12.5 | 4 | 890 | 3560 |
| 4 | 12.5 | 4 | 280 | 1140 |
| 5 | 12.5 | 8 | 735 | 5880 |
| 6 | 10 | 8 | 460 | 3680 |
| 7 | 10 | 4 | 250 | 1000 |
| 8 | 6.3 | 156 | 145 | 2250 |
| 9 | 6.3 | 16 | 702 | 11232 |
| 10 | 6.3 | 16 | 223 | 3568 |
| 11 | 6.3 | 16 | 701 | 11216 |
| 12 | 6.3 | 8 | 395 | 3160 |
| 13 | 10 | 4 | 285 | 1140 |
| 14 | 12.5 | 4 | 775 | 3100 |
| 15 | 12.5 | 4 | 230 | 920 |
| 16 | 12.5 | 4 | 225 | 900 |
| 17 | 10 | 4 | 280 | 1120 |
| 18 | 12.5 | 12 | 845 | 10140 |
| 19 | 12.5 | 8 | 560 | 4480 |
| 20 | 10 | 4 | 320 | 1280 |
| 21 | 6.3 | 176 | 145 | 25520 |
| 22 | 6.3 | 32 | 777 | 24864 |
| 23 | 6.3 | 16 | 299 | 4784 |
| 24 | 10 | 8 | 1090 | 8720 |
| 25 | 10 | 4 | 245 | 980 |
| 26 | 10 | 8 | 450 | 3600 |
| 27 | 10 | 8 | 865 | 6920 |
| 28 | 10 | 4 | 180 | 720 |
| 29 | 10 | 8 | 280 | 2240 |
| 30 | 12.5 | 8 | 860 | 6880 |
| 31 | 12.5 | 8 | 810 | 6480 |
| 32 | 12.5 | 8 | 850 | 6800 |
| 33 | 6.3 | 436 | 105 | 45780 |
| 34 | 6.3 | 16 | 290 | 4640 |
| 35 | 16 | 16 | 339 | 5424 |
| 36 | 16 | 16 | 334 | 5344 |
| 37 | 16 | 16 | 785 | 12240 |
| 38 | 16 | 16 | 475 | 7600 |
| 39 | 6.3 | 360 | 145 | 52200 |
| 40 | 6.3 | 64 | 702 | 44928 |
| 41 | 10 | 8 | 1070 | 8560 |
| 42 | 10 | 8 | 1060 | 8480 |
| 43 | 12.5 | 8 | 850 | 6800 |
| 44 | 12.5 | 8 | 410 | 3280 |
| 45 | 12.5 | 8 | 840 | 6720 |
| 46 | 6.3 | 356 | 105 | 37380 |
| 47 | 6.3 | 20 | 350 | 7000 |
| 48 | 16 | 40 | 330 | 13200 |
| 49 | 20 | 20 | 900 | 18000 |
| 50 | 20 | 20 | 555 | 11100 |
| 51 | 6.3 | 570 | 145 | 82500 |
| 52 | 6.3 | 80 | 788 | 63040 |
| 53 | 8 | 36 | 192 | 6912 |
| 54 | 10 | 24 | 224 | 5376 |
| 55 | 10 | 24 | 228 | 5472 |
| 56 | 8 | 132 | 152 | 20064 |
| 57 | 10 | 88 | 208 | 18304 |
| 58 | 10 | 88 | 212 | 18556 |
| 59 | 10 | 80 | 171 | 13680 |
| 60 | 8 | 80 | 199 | 15920 |
| 61 | 12.5 | 100 | 199 | 19900 |
| 62 | 8 | 240 | 228 | 54720 |

| RESUMO GERAL | | |
|--------------|--------|-----------|
| AÇO | Ø (mm) | COMPR (m) |
| CA-50 | 6.3 | 4469.42 |
| CA-50 | 8 | 976.16 |
| CA-50 | 10 | 1097.68 |
| CA-50 | 12.5 | 894.80 |
| CA-50 | 16 | 438.08 |
| CA-50 | 20 | 291.00 |
| TOTAL: 4524 | | |

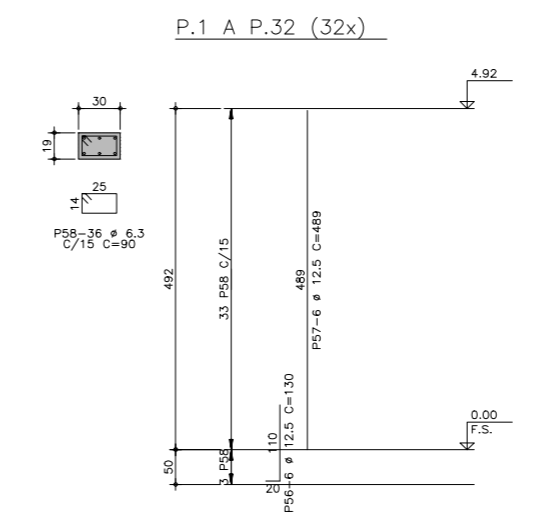
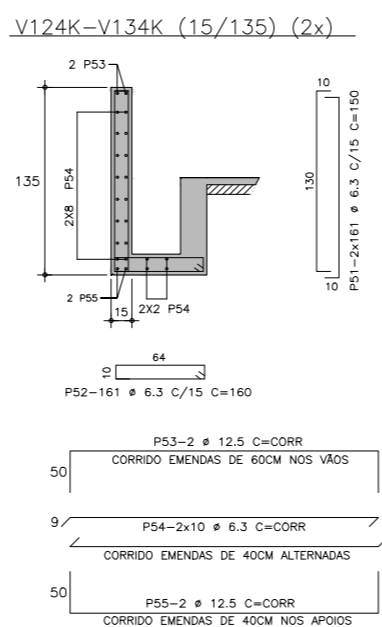
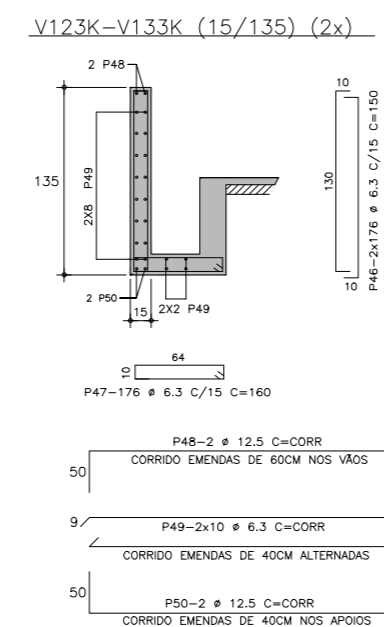
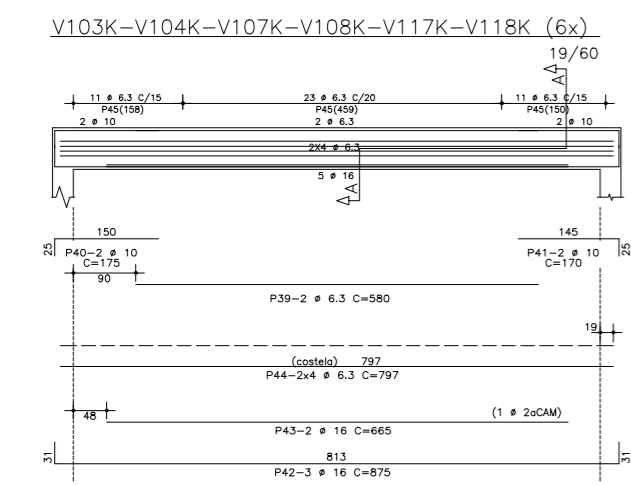
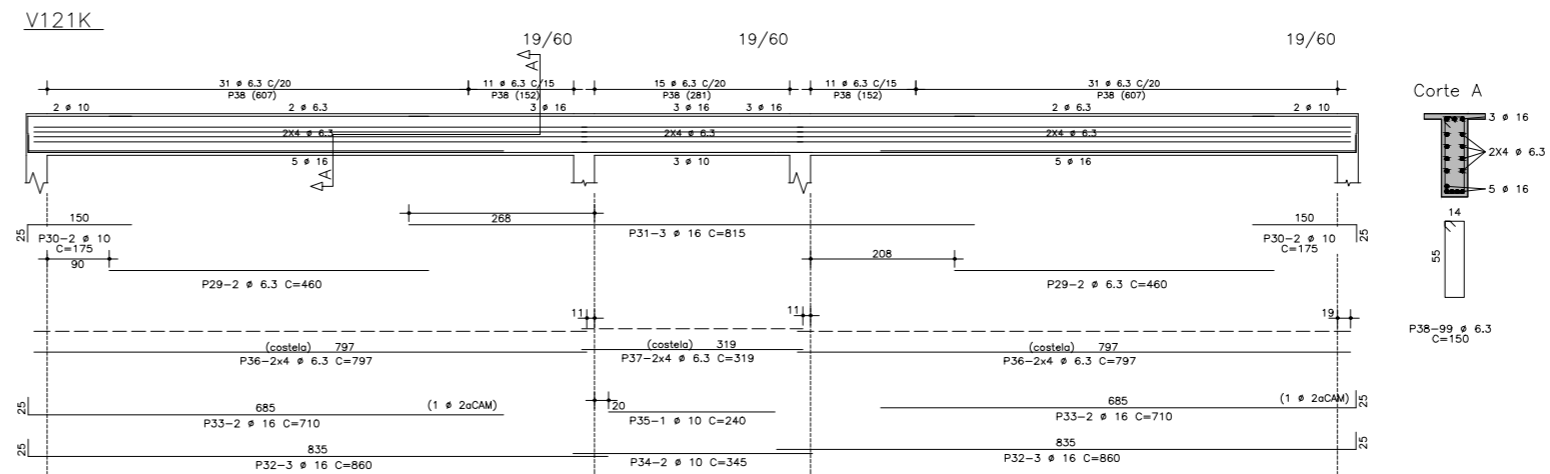
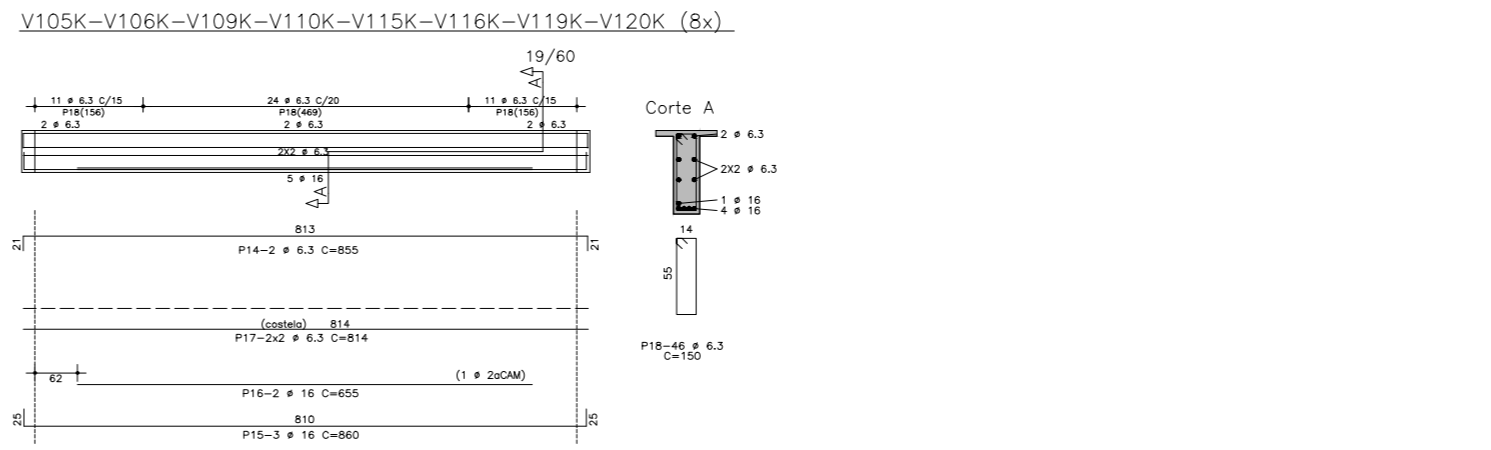
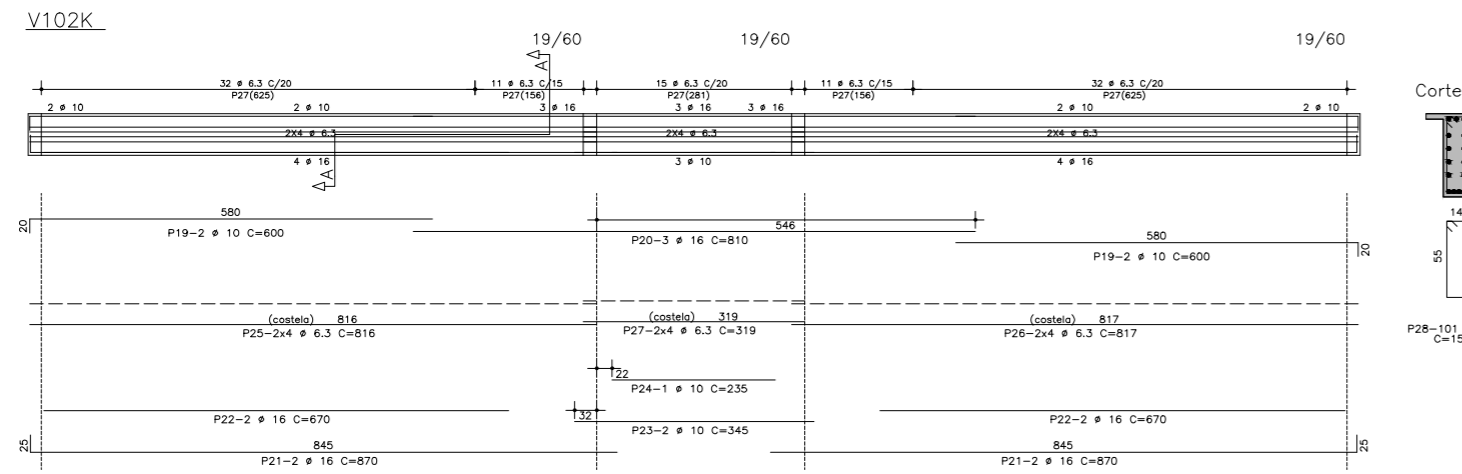
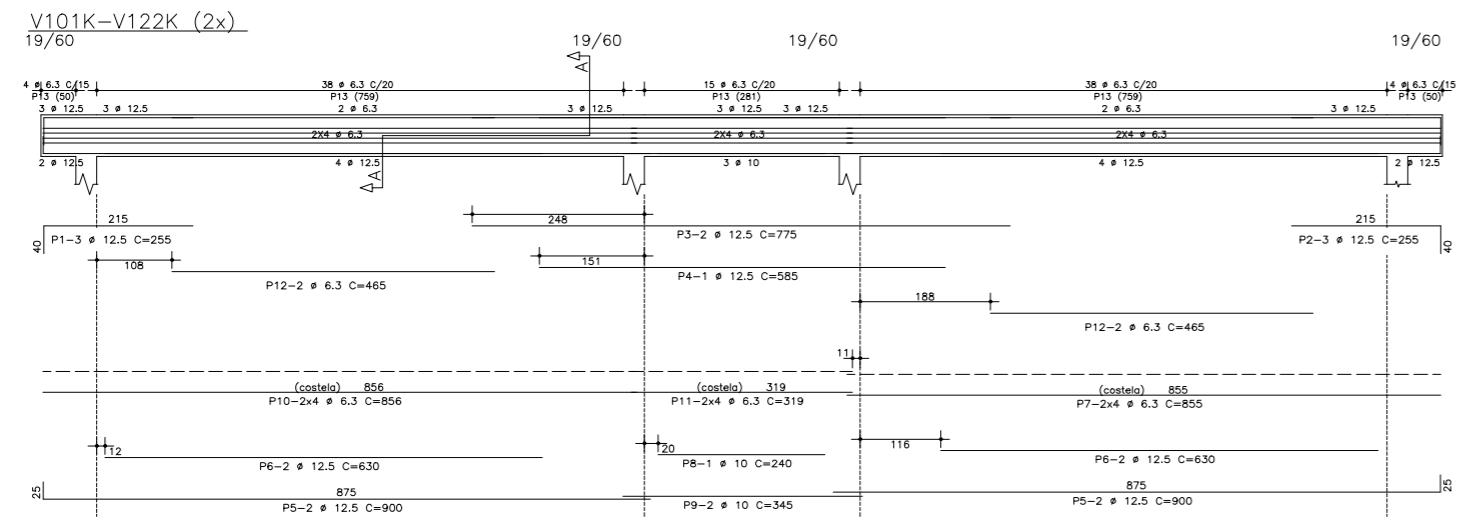

LISTA DOS FERROS

| P | Ø (mm) | Q | COMPRIMENTOS (cm) | TOTAL |
|----|--------|------|-------------------|--------|
| 1 | 12,5 | 6 | 255 | 1530 |
| 2 | 12,5 | 6 | 255 | 1530 |
| 3 | 12,5 | 4 | 775 | 3100 |
| 4 | 12,5 | 2 | 585 | 1170 |
| 5 | 12,5 | 8 | 900 | 7200 |
| 6 | 12,5 | 8 | 630 | 5040 |
| 7 | 6,3 | 16 | 855 | 13680 |
| 8 | 10 | 2 | 240 | 480 |
| 9 | 10 | 4 | 345 | 1380 |
| 10 | 6,3 | 16 | 856 | 13696 |
| 11 | 6,3 | 16 | 319 | 5104 |
| 12 | 6,3 | 8 | 465 | 3720 |
| 13 | 6,3 | 99 | 150 | 14850 |
| 14 | 6,3 | 16 | 855 | 13680 |
| 15 | 16 | 24 | 860 | 20640 |
| 16 | 16 | 16 | 655 | 10480 |
| 17 | 6,3 | 32 | 814 | 26048 |
| 18 | 6,3 | 368 | 150 | 55200 |
| 19 | 10 | 4 | 600 | 2400 |
| 20 | 16 | 3 | 810 | 2430 |
| 21 | 16 | 4 | 870 | 3480 |
| 22 | 16 | 4 | 670 | 2680 |
| 23 | 10 | 2 | 345 | 690 |
| 24 | 10 | 1 | 235 | 235 |
| 25 | 6,3 | 8 | 816 | 6528 |
| 26 | 6,3 | 8 | 817 | 6536 |
| 27 | 6,3 | 8 | 319 | 2552 |
| 28 | 6,3 | 1011 | 150 | 151650 |
| 29 | 6,3 | 4 | 460 | 1840 |
| 30 | 10 | 4 | 175 | 700 |
| 31 | 16 | 3 | 815 | 2445 |
| 32 | 16 | 6 | 860 | 5160 |
| 33 | 16 | 4 | 710 | 2840 |
| 34 | 10 | 2 | 345 | 690 |
| 35 | 10 | 1 | 240 | 240 |
| 36 | 6,3 | 16 | 797 | 12752 |
| 37 | 6,3 | 8 | 319 | 2552 |
| 38 | 6,3 | 99 | 150 | 14850 |
| 39 | 6,3 | 12 | 580 | 6960 |
| 40 | 10 | 12 | 175 | 2100 |
| 41 | 10 | 12 | 170 | 2040 |
| 42 | 16 | 18 | 875 | 15750 |
| 43 | 16 | 12 | 665 | 7980 |
| 44 | 6,3 | 48 | 797 | 38256 |
| 45 | 6,3 | 270 | 150 | 40500 |
| 46 | 6,3 | 704 | 150 | 105600 |
| 47 | 6,3 | 352 | 160 | 56320 |
| 48 | 12,5 | 4 | CORRIDO | 10560 |
| 49 | 6,3 | 40 | CORRIDO | 100720 |
| 50 | 12,5 | 4 | CORRIDO | 14400 |
| 51 | 6,3 | 644 | 150 | 96600 |
| 52 | 6,3 | 322 | 160 | 51520 |
| 53 | 12,5 | 4 | CORRIDO | 9640 |
| 54 | 6,3 | 40 | CORRIDO | 96400 |
| 55 | 12,5 | 4 | CORRIDO | 9640 |
| 56 | 12,5 | 192 | 130 | 24960 |
| 57 | 12,5 | 192 | 489 | 93888 |
| 58 | 6,3 | 1152 | 90 | 103680 |

RESUMO GERAL

| AÇO | Ø (mm) | COMPR (m) | PESO (kg) |
|---------------|--------|-----------|-------------|
| CA-50 | 6,3 | 9052,94 | 2263 |
| CA-50 | 10 | 109,55 | 69 |
| CA-50 | 12,5 | 1786,58 | 1787 |
| CA-50 | 16 | 738,85 | 1182 |
| TOTAL: | | | 5301 |

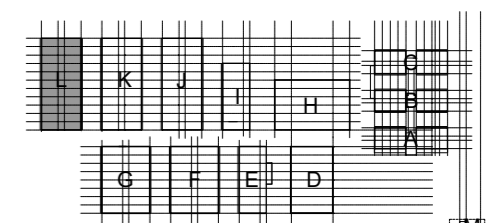

MPS
PROJETO ESTRUTURAL
LY ENGENHARIA E PROJETOS SC LTDA
 R. BATATAZAS, 602, CJ21
 TEL: (011) 3889 0909

| NOTA | | | |
|------|--|--|--|
| | | | |
| | | | |
| | | | |
| | | | |
| | | | |
| | | | |
| | | | |
| | | | |
| | | | |
| | | | |
| | | | |
| | | | |
| | | | |
| | | | |
| | | | |
| | | | |
| | | | |
| | | | |
| | | | |
| | | | |
| | | | |
| | | | |
| | | | |
| | | | |

PREFEITURA MUNICIPAL DE SUZANO
 SECRETARIA MUNICIPAL DE POLÍTICA URBANA - SEMPUR
 Rua Barral, 561 - Cep 08475-002 - Centro - Suzano - SP - Área: 011/4783286
Suzano

Construção de CEFET SUZANO
ARMADAÇÕES DAS VIGAS DA COBERTURA DO BLOCO L
 Estrutura
 Projeto Executivo
 Eng. Osvaldo Y. Yamaguti - CREA 0600.86944-5

E
 43
 01

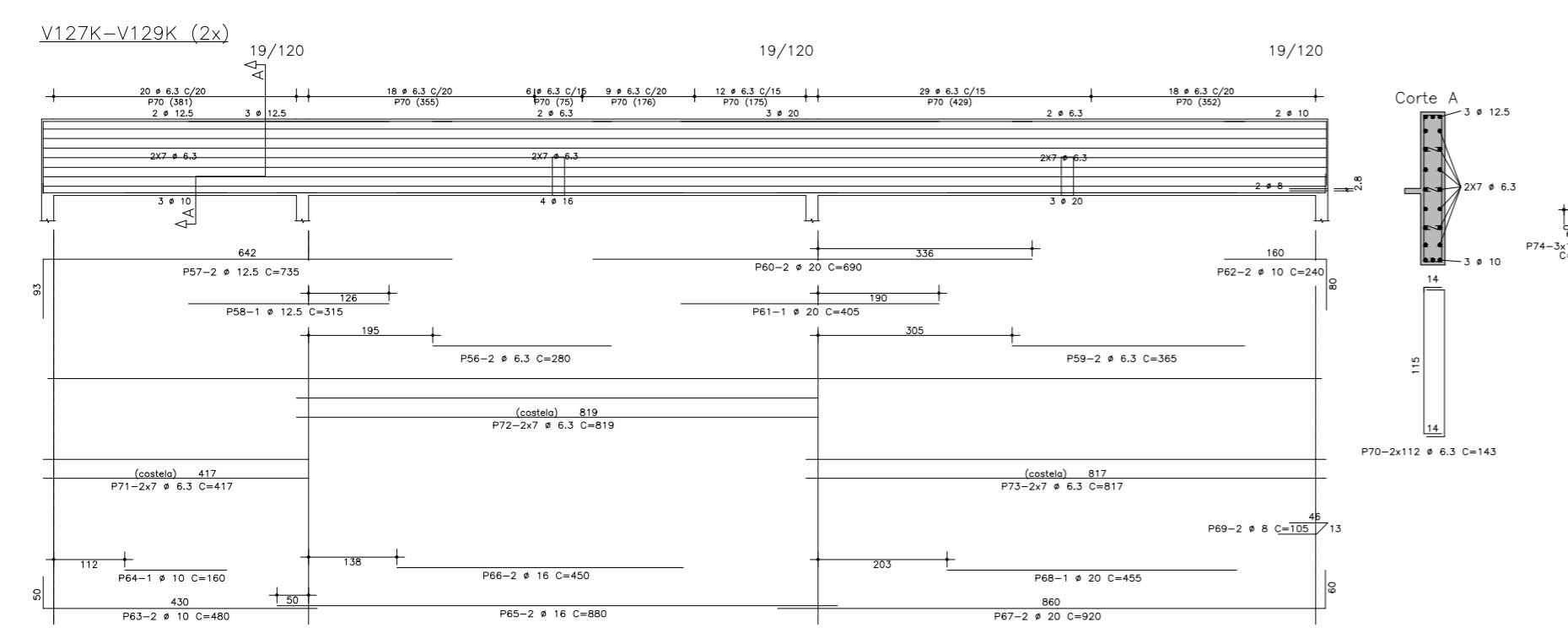
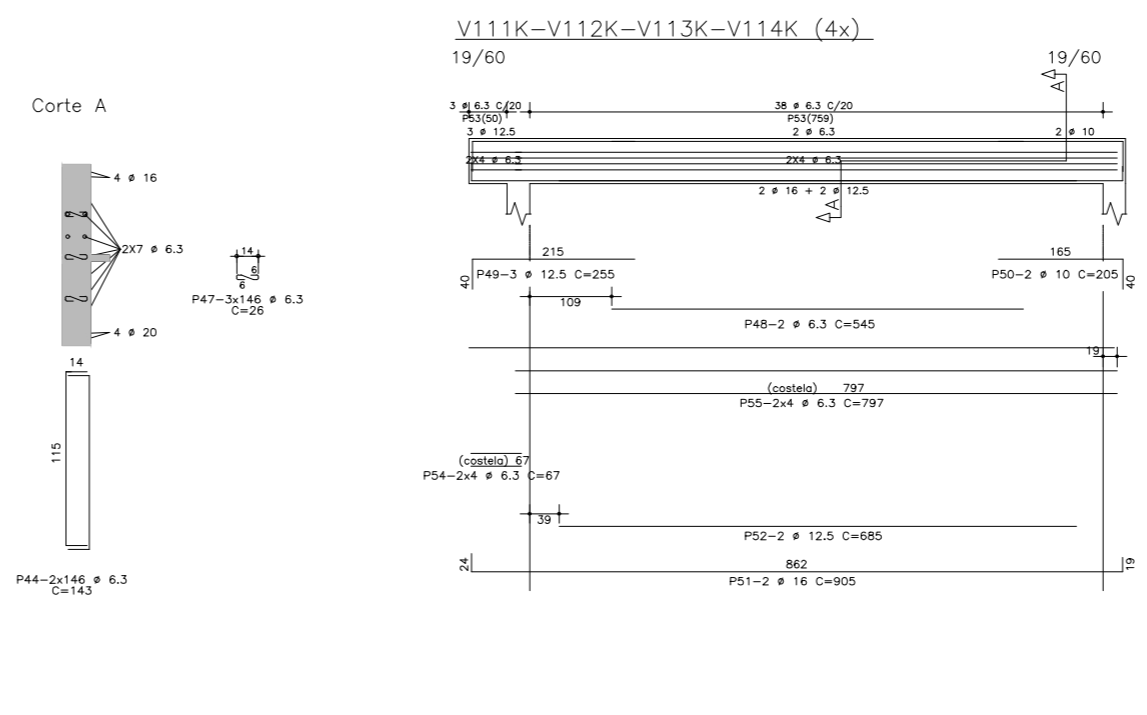
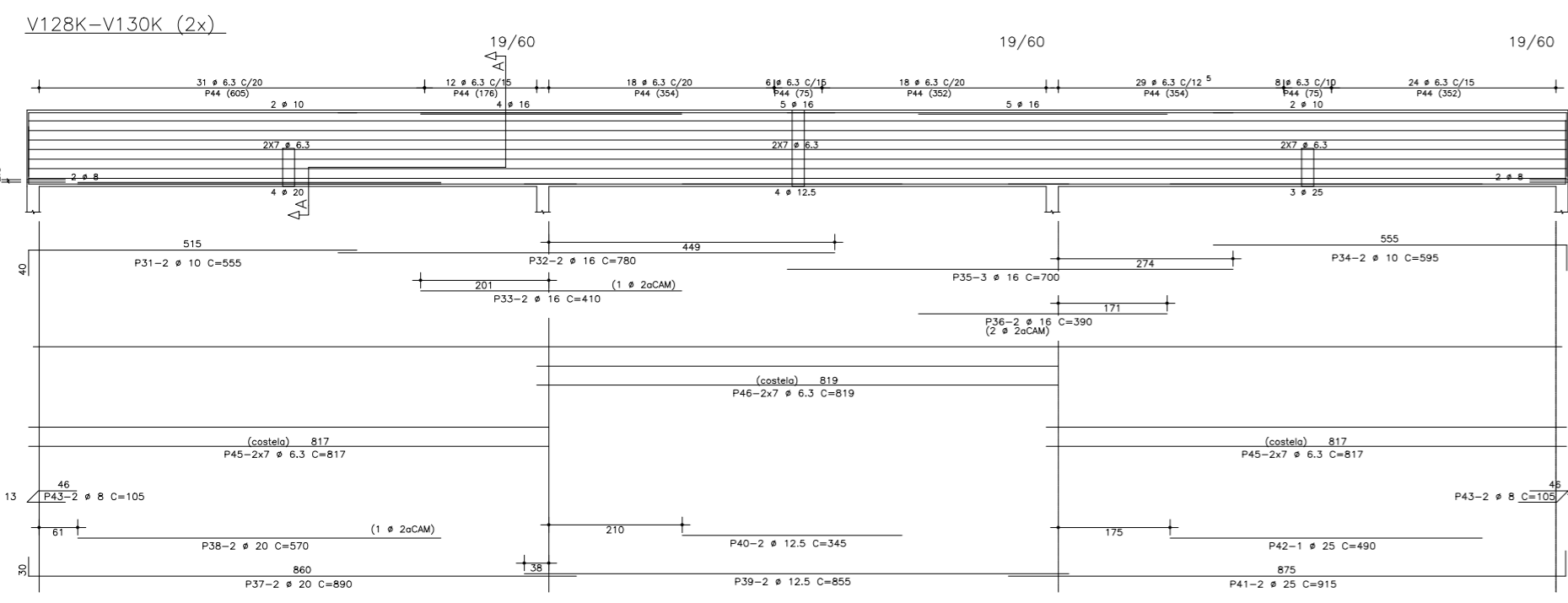
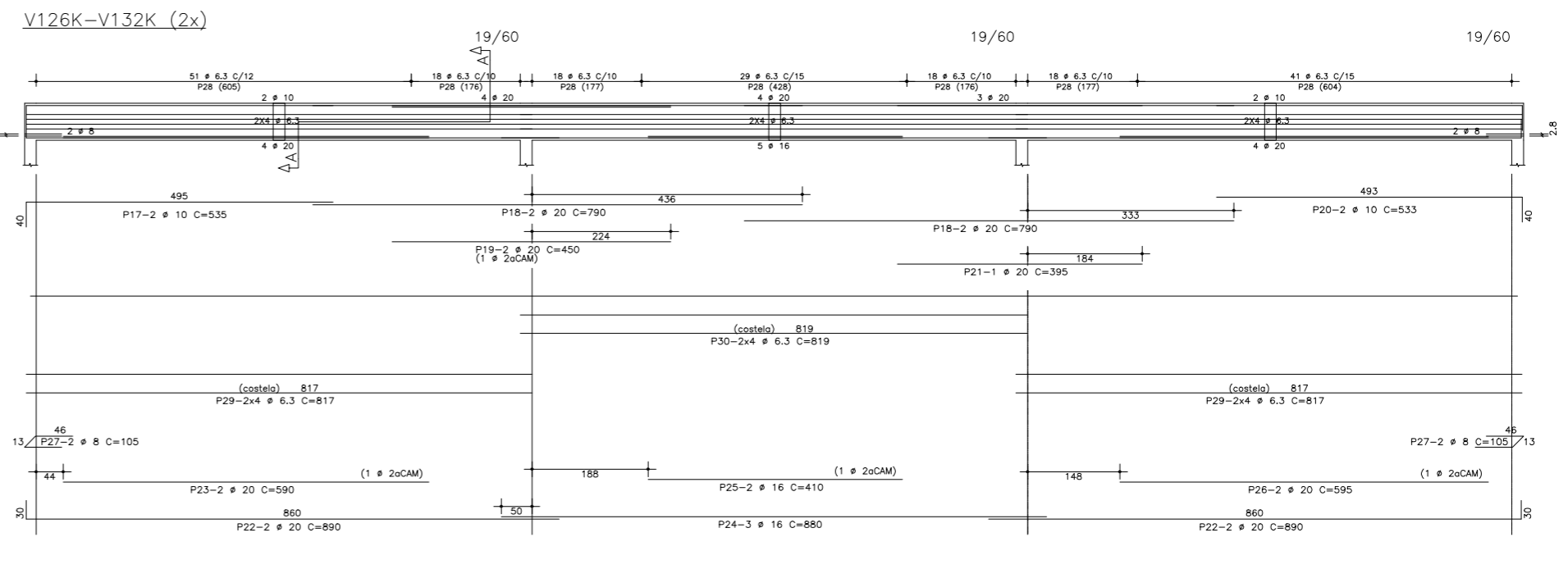
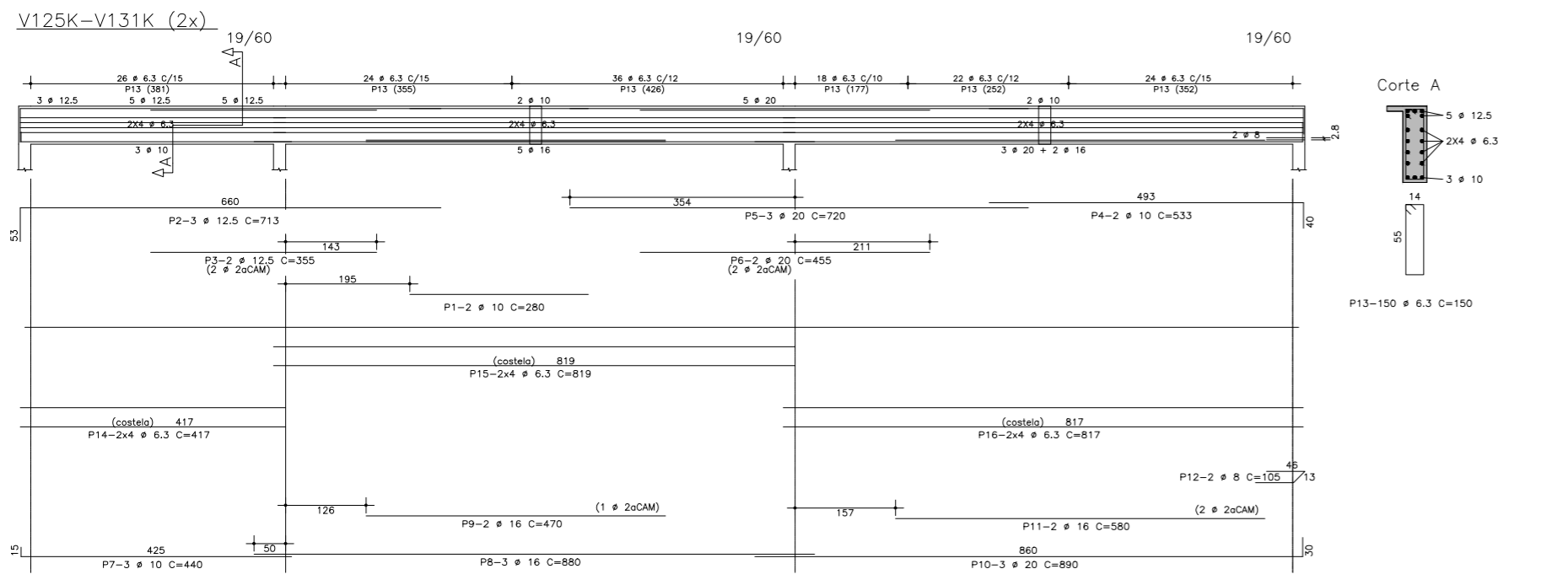

| LISTA DOS FERROS | | | |
|------------------|------|-----|-------------------|
| P | Ø | Q | COMPRIMENTOS (cm) |
| | | | UNITÁRIO |
| | | | TOTAL |
| 1 | 10 | 4 | 280 |
| 2 | 12,5 | 6 | 713 |
| 3 | 12,5 | 4 | 355 |
| 4 | 10 | 4 | 533 |
| 5 | 20 | 6 | 720 |
| 6 | 20 | 4 | 455 |
| 7 | 10 | 6 | 440 |
| 8 | 16 | 6 | 880 |
| 9 | 16 | 4 | 470 |
| 10 | 20 | 6 | 890 |
| 11 | 16 | 4 | 580 |
| 12 | 8 | 4 | 105 |
| 13 | 6,3 | 500 | 150 |
| 14 | 6,3 | 16 | 417 |
| 15 | 6,3 | 16 | 819 |
| 16 | 6,3 | 16 | 817 |
| 17 | 10 | 4 | 535 |
| 18 | 20 | 8 | 790 |
| 19 | 20 | 4 | 450 |
| 20 | 10 | 4 | 533 |
| 21 | 20 | 2 | 395 |
| 22 | 20 | 8 | 890 |
| 23 | 20 | 4 | 590 |
| 24 | 16 | 6 | 880 |
| 25 | 16 | 4 | 410 |
| 26 | 20 | 4 | 595 |
| 27 | 8 | 8 | 105 |
| 28 | 6,3 | 366 | 150 |
| 29 | 6,3 | 32 | 817 |
| 30 | 6,3 | 16 | 819 |
| 31 | 10 | 4 | 555 |
| 32 | 16 | 4 | 790 |
| 33 | 16 | 4 | 410 |
| 34 | 10 | 4 | 595 |
| 35 | 16 | 6 | 700 |
| 36 | 16 | 4 | 390 |
| 37 | 20 | 4 | 890 |
| 38 | 20 | 4 | 570 |
| 39 | 12,5 | 4 | 855 |
| 40 | 12,5 | 4 | 345 |
| 41 | 25 | 4 | 915 |
| 42 | 25 | 2 | 490 |
| 43 | 8 | 8 | 105 |
| 44 | 6,3 | 584 | 143 |
| 45 | 6,3 | 56 | 817 |
| 46 | 6,3 | 28 | 819 |
| 47 | 6,3 | 876 | 26 |
| 48 | 6,3 | 8 | 545 |
| 49 | 12,5 | 12 | 255 |
| 50 | 10 | 8 | 205 |
| 51 | 16 | 8 | 905 |
| 52 | 12,5 | 8 | 685 |
| 53 | 6,3 | 164 | 150 |
| 54 | 6,3 | 32 | 87 |
| 55 | 6,3 | 32 | 797 |
| 56 | 6,3 | 4 | 290 |
| 57 | 12,5 | 4 | 735 |
| 58 | 12,5 | 2 | 315 |
| 59 | 6,3 | 4 | 365 |
| 60 | 20 | 4 | 690 |
| 61 | 20 | 2 | 405 |
| 62 | 10 | 4 | 240 |
| 63 | 10 | 4 | 480 |
| 64 | 10 | 2 | 160 |
| 65 | 16 | 4 | 880 |
| 66 | 16 | 4 | 450 |
| 67 | 20 | 4 | 920 |
| 68 | 20 | 2 | 455 |
| 69 | 8 | 4 | 105 |
| 70 | 6,3 | 448 | 143 |
| 71 | 6,3 | 28 | 417 |
| 72 | 6,3 | 28 | 819 |
| 73 | 6,3 | 28 | 817 |
| 74 | 6,3 | 672 | 26 |

| RESUMO GERAL | | | |
|---------------|--------|-----------|-------------|
| AÇO | Ø (mm) | COMPR (m) | PESO (kg) |
| CA-50 | 6,3 | 5481,76 | 1370 |
| CA-50 | 8 | 25,20 | 10 |
| CA-50 | 10 | 196,04 | 124 |
| CA-50 | 12,5 | 226,08 | 226 |
| CA-50 | 16 | 394,80 | 632 |
| CA-50 | 20 | 462,50 | 1166 |
| CA-50 | 25 | 46,40 | 186 |
| TOTAL: | | | 3704 |

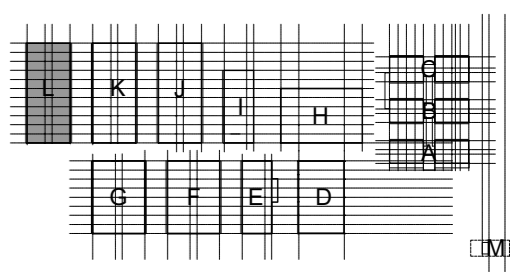

Escala Gráfica
 Projeto Estrutural
LY ENGENHARIA E PROJETOS SC LTDA
 Tel: 2892-3492 E-mail: lyeng@terra.com.br
 Rua Batatas, 602, CJ21
 TEL: (011) 3899 0909

PREFEITURA MUNICIPAL DE SUZANO
 SECRETARIA MUNICIPAL DE POLÍTICA URBANA - SEMPUR
 Rua Barroel, 561 - Cep 08675-992 - Centro - Suzano - SP - Fone (011) 4942-066
 Construção de CEPET SUZANO
 ARMAÇÕES DAS VIGAS DO BLOCO L
 Rua Barroel, 561 - Cep 08675-992 - Centro - Suzano - SP - Fone (011) 4942-066
 Eng. Osvaldo Y. Yamaguti
 Responsável Estrutura
 Projeto Executivo
 Escala 1:50
 44
 01

Documento Digitalizado Público

Projetos_ARQ_HID_EST_ELE_IMP

Assunto: Projetos_ARQ_HID_EST_ELE_IMP
Assinado por: Tatiana Abreu
Tipo do Documento: Projeto
Situação: Finalizado
Nível de Acesso: Público
Tipo do Conferência: Documento Original

Documento assinado eletronicamente por:

- **Tatiana Donadio Abreu, TECNICO DE LABORATORIO AREA**, em 30/05/2022 15:16:44.

Este documento foi armazenado no SUAP em 30/05/2022. Para comprovar sua integridade, faça a leitura do QRCode ao lado ou acesse <https://suap.ifsp.edu.br/verificar-documento-externo/> e forneça os dados abaixo:

Código Verificador: 991735

Código de Autenticação: 7c7feee99d





CONSELHO REGIONAL DE ENGENHARIA, ARQUITETURA E AGRONOMIA
DO ESTADO DE SÃO PAULO

Av. Brig. Faria Lima, 1059 - Pinheiros - São Paulo - SP CEP 01452-920 Tel: 0800 17 18 11

ART

1- Nº DA ART

Anotação de Responsabilidade Técnica
Lei Federal Nº. 6.496 de 07/12/77

92221220110700605

CONTRATADO

2 - Nº DO CREASP DO PROFISSIONAL

0600897280

3 - Nº DO CPF DO PROFISSIONAL

50250639815

4 - NOME DO PROFISSIONAL

ADERCIO PEREIRA DA SILVA

5 - TÍTULO DO PROFISSIONAL

Engenheiro Eletricista

ART

6 - TIPO DE ART

1-Obra/Serviço

7 - VINCULADA A ART Nº

92221220080809085

8 - HÁ OUTRAS ARTs VINCULADAS

1 - Não

9 - ALTERAÇÃO/COMPL./SUBST. DA ART

1 - Não

10 - SUBEMPREITADA

1 - Não

ANOTAÇÃO

11 - CLASSIFICAÇÃO DA ANOTAÇÃO

1 - Responsabilidade Principal

12 - ÁREA DE ATUAÇÃO

7 - Eletrica Ou Eletrica Mod. Eletrotecnica

13 - TIPO DE CONTRATADO

1- Pessoa Jurídica

EMPRESA CONTRATADA

14 - Nº DE REGISTRO NO CREA

0437228

15 - NOME COMPLETO

M.P.S. ASSOCIADOS LTDA

16 - CGC/CNPJ

00109514000115

17 - CLASSIFICAÇÃO

1-Empresa Privada

CONTRATANTE

18 - NOME DO CONTRATANTE DA OBRA / SERVIÇO

Prefeitura Municipal de Suzano

19 - TELEFONE P/ CONTATO

(11)47452000

20 - CPF/CNPJ

46523056000121

DADOS DA OBRA / SERVIÇO OBJETO DO CONTRATO

21 - ENDEREÇO DA OBRA / SERVIÇO

Av. Mogi das Cruzes - Suzano - SP

22 - CEP

08673-010

CLASSIFICAÇÃO

| 23 - NATUREZA | 24 - UNIDADE | 25 - QUANTIFICAÇÃO | 26 - ATIVIDADES TÉCNICAS |
|---------------|--------------|--------------------|--------------------------|
| 1 A2908 | 15 | 8790 | 37 |
| 2 A2022 | 15 | 8790 | 37 |
| 3 | | | |

27 - DESCRIÇÃO DOS SERVIÇOS EXECUTADOS SOB SUA RESPONSABILIDADE OU DO CARGO/FUNÇÃO

Revisão de Projeto Executivo de Instalações Elétricas e Telefonia para a unidade do Centro Federal de Educação Tecnológica de Suzano, para a segunda fase da obra.

RESUMO DO CONTRATO

Nº E ESCOPO DO CONTRATO, CONDIÇÕES, PRAZO, CUSTOS, ETC...

Segunda fase de construção da Unidade do Centro Federal de Educação Tecnológica de Suzano, situada na Av. Mogi das Cruzes, Suzano, SP.

Data de efetiva participação do profissional: 22/06/2011

| 28 - VALOR DO CONTRATO | 29 - DATA DO CONTRATO | 30 - DATA INÍCIO DA EXECUÇÃO | 31 - 10% ENTIDADE DE CLASSE | 32 - VALOR DA ART A PAGAR |
|------------------------|-----------------------|------------------------------|-----------------------------|---------------------------|
| 6.000,00 | 22/06/2011 | 22/06/2011 | 0 | 33,00 |

ASSINATURA

Declaro não ser aplicável, dentro das atividades assumidas nesta ART e nos termos aqui anotados, o atendimento às regras de acessibilidade previstas nas Normas Técnicas de Acessibilidade da ABNT e na legislação específica, em especial o Decreto nº 5.296/2004, para os projetos de construção, reforma ou ampliação de edificações de uso público ou coletivo, nos espaços urbanos ou em mudança de destinação (usos) para estes fins.

| 33 - LOCAL E DATA | PROFISSIONAL | CONTRATANTE |
|-------------------------|------------------------------|--------------------------------|
| Sao Paulo 22/06/2011 | Adercio Pereira Da Silva | Prefeitura Municipal de Suzano |

Obs:

- O comprovante deverá ser anexado a ART para comprovação de quitação

- A ART deverá ser devidamente assinada pelo profissional

- Linha digitável:



Empresa

30 horas

Comprovante de pagamento

**Banco Itaú - Comprovante de Pagamento
Títulos Outros Bancos**

Dados da conta debitada:

Nome: **GRAPHOS ENGENHARIA S/C LTDA**
 Agência: **0170** Conta: **07923-0**

Dados do pagamento:

Código de barras: **00199.22210 29222.122011 10700.605214 5 50150000003300**
 Valor do documento: **R\$ 33,00**
 Data do vencimento: **01/07/2011**

Pagamento efetuado em **28/06/2011** às **18:32:44** via **Bankline, CTRL 2911381397**.

Autorizado débito de diferenças relativas a informações inexatas.

Autenticação:

C5F18C97125859CAC5E9ECFF17BA7E09521B31F3

Dúvidas, sugestões e reclamações na agência. Se preferir, SAC Itaú 0800 728 0728, todos os dias, 24h, ou Fale Conosco no www.itaú.com.br. Se não ficar satisfeito, ligue para a Ouvidoria Corporativa Itaú: 0800 570 0011, dias úteis, das 9 às 18 h. Deficientes auditivos: 0800 722 1722, todos dias, 24h.

Autenticação Mecânica

Conta aqui



BANCO DO BRASIL | 001-9 |

00199.22210 29222.122011 10700.605214 5 50150000003300

| | | | | | | |
|---|---------------------|---------------|------------|-----------------------|-------------------------------|--|
| Local de Pagamento | | | | | Vencimento | |
| PAGUE PREFERENCIALMENTE NAS AGÊNCIAS DO BANCO DO BRASIL | | | | | 01/07/2011 | |
| Cedente | | | | | Agência/Código do Cedente | |
| CREA-SP CONS. REG. ENG. ARQ. AGRON. DO ESTADO DE SÃO PAULO | | | | | 3336-7/401783-8 | |
| Data de Emissão | Número do Documento | Espécie Doc | Acceite | Data do Processamento | Nosso Número/Código Documento | |
| 22/06/2011 | 92221220110700605 | RC | N | 22/06/2011 | 92221220110700605 | |
| Uso do Banco | Carteira | Espécie Moeda | Quantidade | Valor | (-) Valor do Documento | |
| | 18/27 | RS | | | 33,00 | |
| Instruções: Texto (ou instruções de responsabilidade do cedente) | | | | | (-) Desconto/Abatimento | |
| BOLETO REFERENTE A ART N°92221220110700605 | | | | | (-) Outras Deduções | |
| | | | | | (+) Mora/Multa | |
| | | | | | (+) Outros Acréscimos | |
| NÃO RECEBER APÓS O VENCIMENTO | | | | | (-) Valor Cobrado | |
| Unidade Cedente: 3336 | | | | | | |
| Sacado | | | | | Código de Baixa | |
| M.P.S. ASSOCIADOS LTDA | | | | | | |
| Sacador/Avalista | | | | | | |

Ficha de Compensação/Autenticação Mecânica

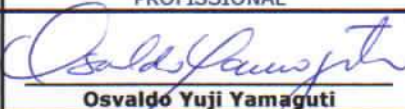

|  CONSELHO REGIONAL DE ENGENHARIA, ARQUITETURA E AGRONOMIA DO ESTADO DE SÃO PAULO Av. Brig. Faria Lima, 1059 - Pinheiros - São Paulo - SP CEP 01452-920 Tel.: 0800 17 18 11 | | | | |
|--|---|--|--|---|
| ART | | 1- Nº DA ART | | |
| Anotação de Responsabilidade Técnica Lei Federal Nº. 6.496 de 07/12/77 | | 92221220110694571 | | |
| CONTRATADO | | | | |
| 2 - Nº DO CREASP DO PROFISSIONAL 0600869445 | | 3 - Nº DO CPF DO PROFISSIONAL 76295265804 | | |
| 4 - NOME DO PROFISSIONAL OSVALDO YUJI YAMAGUTI | | 5 - TÍTULO DO PROFISSIONAL Engenheiro Civil | | |
| ART | | | | |
| 6 - TIPO DE ART 1-Obra/Servico | 7 - VINCULADA A ART Nº | 8 - HÁ OUTRAS ARTs VINCULADAS 1 - Não | | |
| 9 - ALTERAÇÃO/COMPL./SUBST. DA ART 1 - Não | | 10 - SUBEMPREGADA 1 - Não | | |
| ANOTAÇÃO | | | | |
| 11 - CLASSIFICAÇÃO DA ANOTAÇÃO 1 - Responsabilidade Principal | 12 - ÁREA DE ATUAÇÃO 6 - Civil, Fortificacao E Construcao | 13 - TIPO DE CONTRATADO 1- Pessoa Jurídica | | |
| EMPRESA CONTRATADA | | | | |
| 14 - Nº DE REGISTRO NO CREA 0412455 | 15 - NOME COMPLETO LY ENGENHARIA E PROJETOS S/S LTDA | | | |
| 16 - CGC/CNPJ 68156298000167 | 17 - CLASSIFICAÇÃO 1-Empresa Privada | | | |
| CONTRATANTE | | | | |
| 18 - NOME DO CONTRATANTE DA OBRA / SERVIÇO PREFEITURA MUNICIPAL DE SUZANO | | 19 - TELEFONE P/ CONTATO (11)47452000 | 20 - CPF/CNPJ 46523056000121 | |
| DADOS DA OBRA / SERVIÇO OBJETO DO CONTRATO | | | | |
| 21 - ENDEREÇO DA OBRA / SERVIÇO AVENIDA MOGI DAS CRUZES | | | | 22 - CEP 08673-010 |
| CLASSIFICAÇÃO | | | | |
| 23 - NATUREZA | 24 - UNIDADE | 25 - QUANTIFICAÇÃO | 26 - ATIVIDADES TÉCNICAS | |
| 1 A1201 | 15 | 8790 | 37 | |
| | | | | |
| | | | | |
| 27 - DESCRIÇÃO DOS SERVIÇOS EXECUTADOS SOB SUA RESPONSABILIDADE OU DO CARGO/FUNÇÃO REvisao do projeto estrutural CEFET Suzano | | | | |
| RESUMO DO CONTRATO | | | | |
| Nº E ESCOPO DO CONTRATO, CONDIÇÕES, PRAZO, CUSTOS, ETC... Segunda fase da obra da unidade do Centro Educacional de Educacao Tecnologica de Suzano Data de efetiva participação do profissional:15/05/2011 | | | | |
| 28 - VALOR DO CONTRATO 4.000,00 | 29 - DATA DO CONTRATO 15/05/2011 | 30 - DATA INÍCIO DA EXECUÇÃO 14/05/2011 | 31 - 10% ENTIDADE DE CLASSE 66 | 32 - VALOR DA ART A PAGAR 33,00 |
| ASSINATURA | | | | |
| <i>Declaro ser de minha responsabilidade técnica, dentro das atividades assumidas nesta ART e nos termos aqui anotados, o atendimento às regras de acessibilidade previstas nas Normas Técnicas de Acessibilidade da ABNT e na legislação específica, em especial o Decreto nº.5.296/2004, para os projetos de construção, reforma ou ampliação de edificações de uso público ou coletivo, nos espaços urbanos ou em mudança de destinação (usos) para estes fins.</i> | | | | |
| 33 - LOCAL E DATA Sao Paulo 21/06/2011 | | PROFISSIONAL  Osvaldo Yuji Yamaguti | CONTRATANTE PREFEITURA MUNICIPAL DE SUZANO | |

Obs:

- O comprovante deverá ser anexado a ART para comprovação de quitação

- A ART deverá ser devidamente assinada pelo profissional

- Linha digitável:

**BANCO DO BRASIL****Recibo do Sacado**

CREA-SP CONS. REG. ENG. ARQ. AGRON. DO ESTADO DE SÃO PAULO

Agência/Código do Cedente 3336-7/401783-8

Nosso Número 92221220110694571

SACADO: LY ENGENHARIA E PROJETOS S/S LTDA**CREASP:412455****Profissional:****CREASP:**

Data de Emissão: 21/06/2011

Data de Vencimento: 30/06/2011

ART Nº 92221220110694571**VALOR****33,00**

- O comprovante de pagamento deverá ser anexado a ART para comprovação de quitação
- Depósitos ou transferências entre contas não serão reconhecidos por nossos sistemas.
- A quitação do título ocorrerá somente após a informação do crédito bancário.

Autenticação Mecânica

Corte aqui

**BANCO DO BRASIL | 001-9 |****00199.22210 29222.122011 10694.571216 5 5014000003300**

| | | | | | |
|--|---------------------|---------------|------------|-----------------------|-------------------------------|
| Local de Pagamento | | | | | Vencimento |
| PAGUE PREFERENCIALMENTE NAS AGÊNCIAS DO BANCO DO BRASIL | | | | | 30/06/2011 |
| Cedente | | | | | Agência/Código do Cedente |
| CREA-SP CONS. REG. ENG. ARQ. AGRON. DO ESTADO DE SÃO PAULO | | | | | 3336-7/401783-8 |
| Data de Emissão | Número do Documento | Espécie Doc | Aceite | Data do Processamento | Nosso Número/Código Documento |
| 21/06/2011 | 92221220110694571 | RC | N | 21/06/2011 | 92221220110694571 |
| Uso do Banco | Carteira | Espécie Moeda | Quantidade | Valor | (=) Valor do Documento |
| | 18/27 | R\$ | | | 33,00 |
| Instruções: Texto (ou instruções de responsabilidade do cedente) | | | | | (-) Desconto/Abatimento |
| BOLETO REFERENTE A ART Nº92221220110694571 | | | | | (-) Outras Deduções |
| | | | | | (+) Mora/Multa |
| | | | | | (+) Outros Acréscimos |
| | | | | | (=) Valor Cobrado |
| NÃO RECEBER APÓS O VENCIMENTO | | | | | |
| Unidade Cedente: 3336 | | | | | |
| Sacado | | | | | |
| LY ENGENHARIA E PROJETOS S/S LTDA | | | | | |
| Sacador/Avalista | | | | | Código de Baixa |

Ficha de Compensação/Autenticação Mecânica



06/2011 - BANCO DO BRASIL - 15:11:46
372561 0072

OUVIDORIA BB 0800 729 5678

COMPROVANTE DE PAGAMENTO DE TITULOS

ENTE: LY E E P S-C LTDA
NCIA: 6971-X CONTA: 1.228-9

CO DO BRASIL

9222102922212201110694571216550140000003300
DOCUMENTO 62.101
GO NUMERO 92221220110694571
VENIO 00922212

SELHO REGIONAL DE ENG ARQ E
NCIA/COD. CEDENTE 3336/00401783
A DE VENCIMENTO 30/06/2011
A DO PAGAMENTO 21/06/2011
OR DO DOCUMENTO 33,00
OR COBRADO 33,00

AUTENTICACAO C.ACE.5AC.347.2FC.01C



CONSELHO REGIONAL DE ENGENHARIA, ARQUITETURA E AGRONOMIA
DO ESTADO DE SÃO PAULO

Av. Brig. Faria Lima, 1059 - Pinheiros - São Paulo - SP CEP 01452-920 Tel.: 0800 17 18 11

ART

1- Nº DA ART

Anotação de Responsabilidade Técnica
Lei Federal Nº. 6.496 de 07/12/77

92221220110700465

CONTRATADO

2 - Nº DO CREASP DO PROFISSIONAL

0601448822

3 - Nº DO CPF DO PROFISSIONAL

06728662855

4 - NOME DO PROFISSIONAL

MAURO LUIS CAMARGO BACCAGLINI

5 - TÍTULO DO PROFISSIONAL

Engenheiro Civil

ART

6 - TIPO DE ART

1-Obra/Servico

7 - VINCULADA A ART Nº

92221220080809085

8 - HÁ OUTRAS ARTs VINCULADAS

1 - Não

9 - ALTERAÇÃO/COMPL./SUBST. DA ART

1 - Não

10 - SUBEMPREGADA

1 - Não

ANOTAÇÃO

11 - CLASSIFICAÇÃO DA ANOTAÇÃO

1 - Responsabilidade Principal

12 - ÁREA DE ATUAÇÃO

6 - Civil, Fortificacao E Construcao

13 - TIPO DE CONTRATADO

1- Pessoa Juridica

EMPRESA CONTRATADA

14 - Nº DE REGISTRO NO CREA

0437228

15 - NOME COMPLETO

M.P.S. ASSOCIADOS LTDA

16 - CGC/CNPJ

06109524000115

17 - CLASSIFICAÇÃO

1-Empresa Privada

CONTRATANTE

18 - NOME DO CONTRATANTE DA OBRA / SERVIÇO

Prefeitura Municipal de Suzano

19 - TELEFONE P/ CONTATO

(11)47452000

20 - CPF/CNPJ

46523056000121

DADOS DA OBRA / SERVIÇO OBJETO DO CONTRATO

21 - ENDEREÇO DA OBRA / SERVIÇO

Av. Mogi das Cruzes - Suzano - SP

22 - CEP

08673-010

CLASSIFICAÇÃO

| 23 - NATUREZA | 24 - UNIDADE | 25 - QUANTIFICAÇÃO | 26 - ATIVIDADES TÉCNICAS |
|---------------|--------------|--------------------|--------------------------|
| 1A1009 | 15 | 8790 | 37 |
| 2A3106 | 15 | 8790 | 37 |
| 3 | | | |

27 - DESCRIÇÃO DOS SERVIÇOS EXECUTADOS SOB SUA RESPONSABILIDADE OU DO CARGO/FUNÇÃO

Revisao de projeto executivo de instalacoes hidraulicas e gas (GLP) para a unidade do Centro Federal de Educacao Tecnologica de Suzano, para a segunda fase da obra.

RESUMO DO CONTRATO

Nº e ESCOPO DO CONTRATO, CONDIÇÕES, PRAZO, CUSTOS, ETC...

Segunda fase de construcao da Unidade do Centro Federal de Educacao Tecnologica de Suzano, situado na Av. Mogi das Cruzes, Suzano, SP.

Data de efetiva participação do profissional: 22/06/2011

| 28 - VALOR DO CONTRATO | 29 - DATA DO CONTRATO | 30 - DATA INÍCIO DA EXECUÇÃO | 31 - 10% ENTIDADE DE CLASSE | 32 - VALOR DA ART A PAGAR |
|------------------------|-----------------------|------------------------------|-----------------------------|---------------------------|
| 4.000,00 | 22/06/2011 | 22/06/2011 | 0 | 33,00 |

ASSINATURA

Declaro ser de minha responsabilidade técnica, dentro das atividades assumidas nesta ART e nos termos aqui anotados, o atendimento às regras de acessibilidade previstas nas Normas Técnicas de Acessibilidade da ABNT e na legislação específica, em especial o Decreto nº. 5.296/2004, para os projetos de construção, reforma ou ampliação de edificações de uso público ou coletivo, nos espaços urbanos ou em mudança de destinação (usos) para estes fins.

| 33 - LOCAL E DATA | PROFISSIONAL | CONTRATANTE |
|-------------------------|-----------------------------------|--------------------------------|
| Sao Paulo 22/06/2011 | Mauro Luis Camargo Baccaglini | Prefeitura Municipal de Suzano |

Obs:

- O comprovante deverá ser anexado a ART para comprovação de quitação

- A ART deverá ser devidamente assinada pelo profissional

- Linha digital

ETAR0069 035582774 220611

33,00C TITDIN

Autenticação Mecânica

Corte aqui

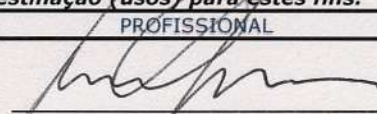
| CONSELHO REGIONAL DE ENGENHARIA, ARQUITETURA E AGRONOMIA DO ESTADO DE SÃO PAULO Av. Brig. Faria Lima, 1059 - Pinheiros - São Paulo - SP CEP 01452-920 Tel.: 0800 17 18 11 | | | | |
|--|--|---|--|--|
|  | | ART Anotação de Responsabilidade Técnica Lei Federal Nº. 6.496 de 07/12/77 | | 1- Nº DA ART 92221220110693534 |
| CONTRATADO | | | | |
| 2 - Nº DO CREASP DO PROFISSIONAL 5060639765 | | 3 - Nº DO CPF DO PROFISSIONAL 01421661896 | | |
| 4 - NOME DO PROFISSIONAL MAGNO TAKAAKI INOUE | | 5 - TÍTULO DO PROFISSIONAL Arquiteto E Urbanista | | |
| ART | | | | |
| 6 - TIPO DE ART 1-Obra/Servico | 7 - VINCULADA A ART Nº 92221220080809085 | 8 - HÁ OUTRAS ARTs VINCULADAS 1 - Não | | |
| 9 - ALTERAÇÃO/COMPL./SUBST. DA ART 1 - Não | | 10 - SUBEMPREITADA 1 - Não | | |
| ANOTAÇÃO | | | | |
| 11 - CLASSIFICAÇÃO DA ANOTAÇÃO 1 - Responsabilidade Principal | | 12 - ÁREA DE ATUAÇÃO 1 - Arquitetura | | 13 - TIPO DE CONTRATADO 1- Pessoa Jurídica |
| EMPRESA CONTRATADA | | | | |
| 14 - Nº DE REGISTRO NO CREA 0437228 | | 15 - NOME COMPLETO M.P.S. ASSOCIADOS LTDA | | |
| 16 - CGC/CNPJ 00109524000115 | | 17 - CLASSIFICAÇÃO 1-Empresa Privada | | |
| CONTRATANTE | | | | |
| 18 - NOME DO CONTRATANTE DA OBRA / SERVIÇO PREFEITURA MUNICIPAL DE SUZANO | | 19 - TELEFONE P/ CONTATO (11)47452000 | | 20 - CPF/CNPJ 46523056000121 |
| DADOS DA OBRA / SERVIÇO OBJETO DO CONTRATO | | | | |
| 21 - ENDEREÇO DA OBRA / SERVIÇO AV. MOGI DAS CRUZES | | | 22 - CEP 08673-010 | |
| CLASSIFICAÇÃO | | | | |
| 23 - NATUREZA 1 A1009 | 24 - UNIDADE 15 | 25 - QUANTIFICAÇÃO 8790 | 26 - ATIVIDADES TÉCNICAS 37 7 99 | |
| 2 | | | | |
| 3 | | | | |
| 27 - DESCRIÇÃO DOS SERVIÇOS EXECUTADOS SOB SUA RESPONSABILIDADE OU DO CARGO/FUNÇÃO Revisao de projeto completo de arquitetura para unidade do Centro Federal de Educacao Tecnologica de Suzano para segunda fase de obra | | | | |
| RESUMO DO CONTRATO | | | | |
| Nº E ESCOPO DO CONTRATO, CONDIÇÕES, PRAZO, CUSTOS, ETC... | | | | |
| Segunda fase de construcao da Unidade do Centro Federal de Educacao Tecnologica de Suzano, situado na Av. Mogi das Cruzes | | | | |
| Data de efetiva participação do profissional:15/05/2011 | | | | |
| 28 - VALOR DO CONTRATO 9.000,00 | 29 - DATA DO CONTRATO 15/05/2011 | 30 - DATA INÍCIO DA EXECUÇÃO 15/05/2011 | 31 - 10% ENTIDADE DE CLASSE 64 | 32 - VALOR DA ART A PAGAR 83,00 |
| ASSINATURA | | | | |
| <i>Declaro ser de minha responsabilidade técnica, dentro das atividades assumidas nesta ART e nos termos aqui anotados, o atendimento às regras de acessibilidade previstas nas Normas Técnicas de Acessibilidade da ABNT e na legislação específica, em especial o Decreto nº.5.296/2004, para os projetos de construção, reforma ou ampliação de edificações de uso público ou coletivo, nos espaços urbanos ou em mudança de destinação (usos) para estes fins.</i> | | | | |
| 33 - LOCAL E DATA Sao Paulo 21/06/2011 | | PROFISSIONAL  Magno Takaaki Inoue | | CONTRATANTE PREFEITURA MUNICIPAL DE SUZANO |

Obs:

- O comprovante deverá ser anexado a ART para comprovação de quitação
- A ART deverá ser devidamente assinada pelo profissional
- Linha digitável:

**BANCO DO BRASIL**

CREA-SP CONS. REG. ENG. ARQ. AGRON. DO ESTADO DE SÃO PAULO

Agência/Código do Cedente 3336-7/401783-8

Nosso Número 92221220110693534

Recibo do Sacado**SACADO: M.P.S. ASSOCIADOS LTDA****CREASP:437228****Profissional:MAGNO TAKAAKI INOUE****CREASP:5060639765**

Data de Emissão: 21/06/2011

Data de Vencimento: 30/06/2011

ART Nº 92221220110693534**VALOR****83,00**

- O comprovante de pagamento deverá ser anexado a ART para comprovação de quitação
- Depósitos ou transferências entre contas não serão reconhecidos por nossos sistemas.
- A quitação do título ocorrerá somente após a informação do crédito bancário.

Autenticação Mecânica

Corte aqui

**BANCO DO BRASIL | 001-9 |****00199.22210 29222.122011 10693.534215 1 5014000008300**

| | | | | | |
|--|---------------------|---------------|------------|-----------------------|-------------------------------|
| Local de Pagamento | | | | | Vencimento |
| PAGUE PREFERENCIALMENTE NAS AGÊNCIAS DO BANCO DO BRASIL | | | | | 30/06/2011 |
| Cedente | | | | | Agência/Código do Cedente |
| CREA-SP CONS. REG. ENG. ARQ. AGRON. DO ESTADO DE SÃO PAULO | | | | | 3336-7/401783-8 |
| Data de Emissão | Número do Documento | Espécie Doc | Aceite | Data do Processamento | Nosso Número/Código Documento |
| 21/06/2011 | 92221220110693534 | RC | N | 21/06/2011 | 92221220110693534 |
| Uso do Banco | Carteira | Espécie Moeda | Quantidade | Valor | (=) Valor do Documento |
| | 18/27 | R\$ | | | 83,00 |
| Instruções: Texto (ou instruções de responsabilidade do cedente) | | | | | (-) Desconto/Abatimento |
| BOLETO REFERENTE A ART Nº92221220110693534 | | | | | (-) Outras Deduções |
| | | | | | (+) Mora/Multa |
| | | | | | (+) Outros Acréscimos |
| NÃO RECEBER APÓS O VENCIMENTO | | | | | (=) Valor Cobrado |
| Unidade Cedente: 3336 | | | | | |
| Sacado M.P.S. ASSOCIADOS LTDA | | | | | |
| Sacador/Avalista | | | | | Código de Baixa |

Ficha de Compensação/Autenticação Mecânica



Corte aqui



Comprovante de pagamento

**Banco Itaú - Comprovante de Pagamento
Títulos Outros Bancos**

Dados da conta debitada:

Nome: **M P S ASSOCIADOS S/C LTDA**
Agência: **0188** Conta: **47378-9**

Dados do pagamento:

Código de barras: **00199.22210 29222.122011 10693.534215 1 50140000008300**
Valor do documento: **R\$ 83,00**
Data do vencimento: **30/06/2011**

Pagamento efetuado em 21/06/2011 às 12:41:55 via Bankline, CTRL 1517908397.

Autorizado débito de diferenças relativas a informações inexatas.

Autenticação:

F9CDD148F611DB3665791B1EBA1DFC8F784D3178

Dúvidas, sugestões e reclamações na agência. Se preferir, SAC Itaú 0800 728 0728, todos os dias, 24h, ou Fale Conosco no www.itaubank.com.br. Se não ficar satisfeito, ligue para a Ouvidoria Corporativa Itaú: 0800 570 0011, dias úteis, das 9 às 18 h. Deficientes auditivos: 0800 722 1722, todos os dias, 24h.

Documento Digitalizado Público

ARTs dos Projetos

Assunto: ARTs dos Projetos
Assinado por: Tatiana Abreu
Tipo do Documento: Comprovante
Situação: Finalizado
Nível de Acesso: Público
Tipo do Conferência: Documento Original

Documento assinado eletronicamente por:

- **Tatiana Donadio Abreu, TECNICO DE LABORATORIO AREA**, em 30/05/2022 15:17:26.

Este documento foi armazenado no SUAP em 30/05/2022. Para comprovar sua integridade, faça a leitura do QRCode ao lado ou acesse <https://suap.ifsp.edu.br/verificar-documento-externo/> e forneça os dados abaixo:

Código Verificador: 991736

Código de Autenticação: c66fc03c47

